

STUDIO TECNICO  
Via Zanobi Bicchieri n. 38/44 - PRATO  
TEL. 057423295 - FAX. 057432983

Assaparc33

**Alessandro Goti**  
INGEGNERE

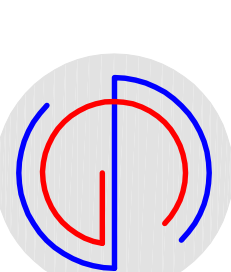

**Stefano Goti**  
INGEGNERE

COMUNE DI PRATO

**PIANO ATTUATIVO**  
**VARIANTE al PIANO DI RECUPERO n°68**  
approvato con Delib. CC n°57 del 15/04/1999

**Comparto B**

VIA DEL LAZZERETTO

PROVENIENZA:

**CAP**

Società Cooperativa

con sede in P.zza Duomo 18 - Prato

Cod.Fisc.049070489

Il Presidente:

*Dot. Ing. Alessandro Goti*

*Dot. Ing. Stefano Goti*

TRAVATA:

**B15**

1:100

Pianta Piano  
SECONDO

STATO SOVRAPPONTO

Marzo 2017

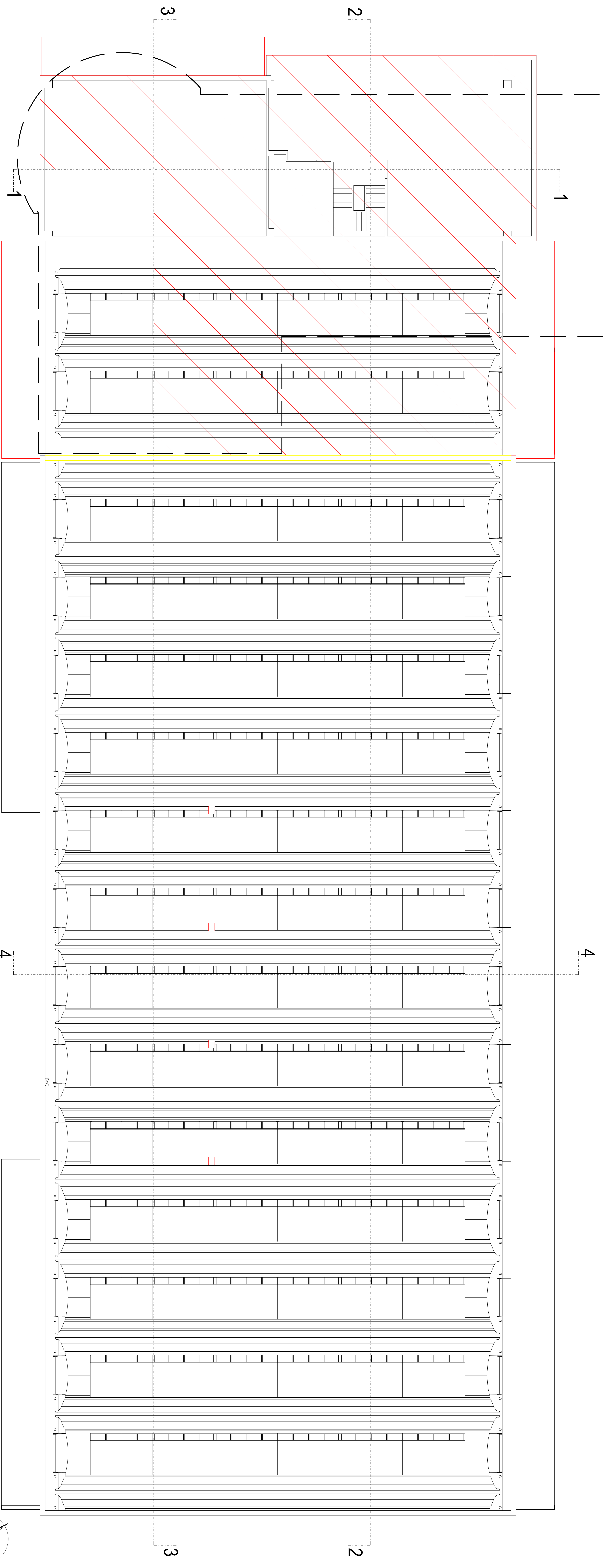

scala 1:100 Pianta Piano Secondo

