

COMUNE DI PRATO

PIANO ATTUATIVO
VARIANTE al PIANO DI RECUPERO n°68
approvato con Delib. CC n°57 del 15/4/1999

Comparto B

VIA DEL LAZZERETTO

PROGETTA:
CAP
Società Cooperativa
Cassa di Risparmio di Prato
Cof.Finanziaria20089

IL PROGETTISTA:
Dot. Ing. Alessandro Gotti

Dot. Ing. Stefano Gotti

TAVOLA:
B13

SCALA:
1:100

PIANTA PIANO
TERRENO

STATO SOVRAPPOSTO

Marzo 2017

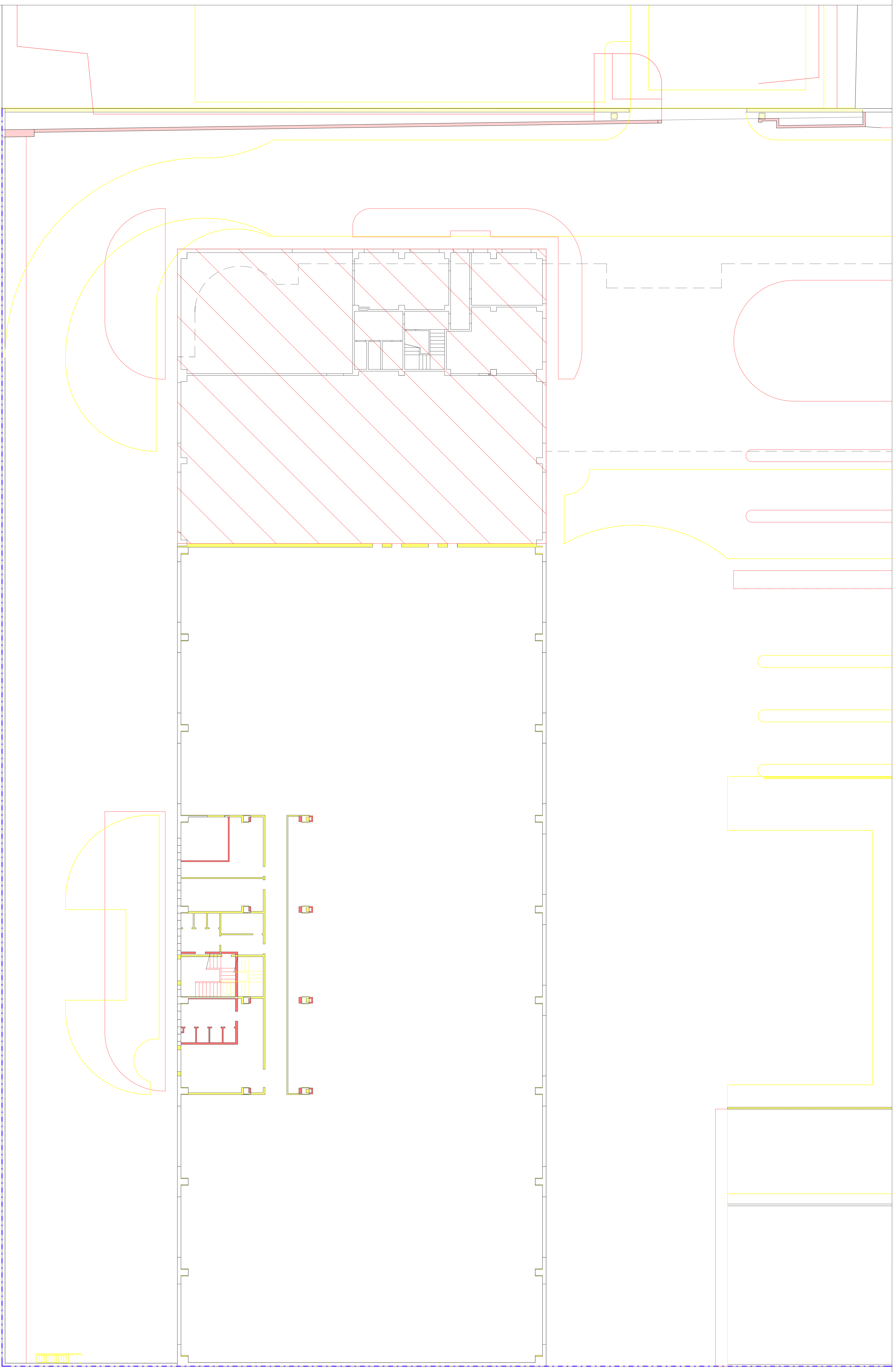

PIANTA PIANO TERRENO
rapp. 1:100