

STUDIO TECNICO
Via Zanobi Bicchieri n. 38/44 - PRATO
TEL. 057423295 - FAX. 057432963

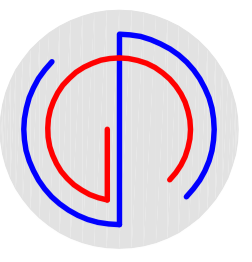

Alessandro Goti
INGEGNERE
Stefano Goti
INGEGNERE

COMUNE DI PRATO
PIANO ATTUATIVO
VARIANTE al PIANO DI RECUPERO n°68
approvato con Delle. CC. n°57 del 15/4/1999
Comparto B
VIA DEL LAZZERETTO

PROGETTA:
CAP
Consorzio Per il Piano 18 - Prato
Confederazione 20/89
Il Presidente:
Dot. Ing. Alessandro Goti
Dot. Ing. Stefano Goti

TAVOLA:
B11
SCALE:
1:100

STATO di PROGETTO
Marzo 2017

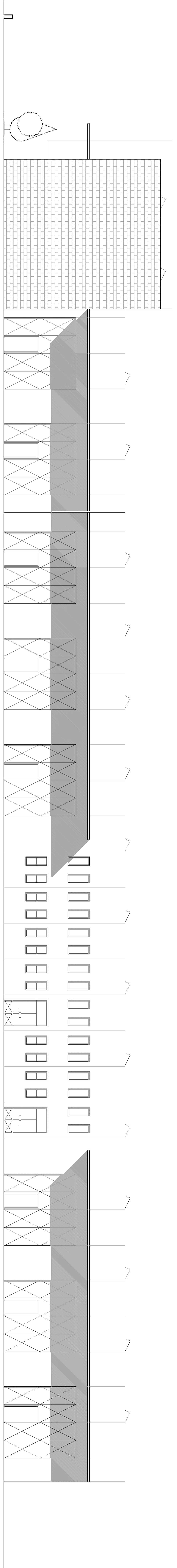

PROSPETTO SUD EST

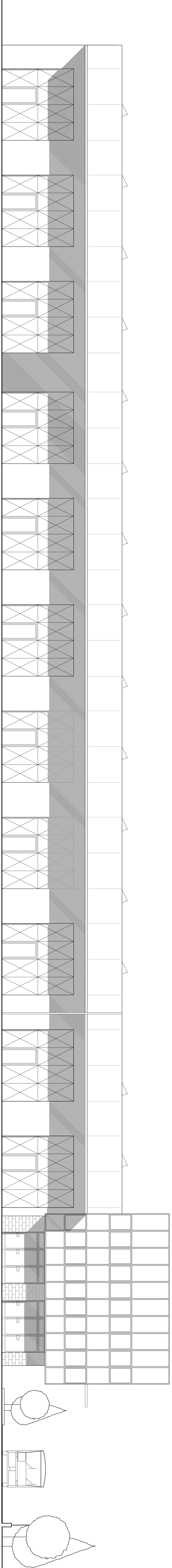

PROSPETTO NORD OVEST



PROSPETTO NORD EST (prospiciente via del Lazeretto)

PROSPETTO SUD OVEST