STUDIO TECNICO
Via Zanobi Bicchierai nc. 38/44 - PRATO
TEL. 057429395 - FAX. 057432963

Allegato 28

Alessandro Goti
INGEGNERE

Stefano Goti
INGEGNERE

COMUNE DI PRATO

PIANO ATTUATIVO
VARIANTE al PIANO DI RECUPERO n°68

approvato con Delib. CC n°57 del 15/4/1999

Comparto B

VIA DEL LAZZERETTO

PROPRIETA':

CAP
Società Cooperativa

con sede in P.za Duomo 18 - Prato
Cod.Fisc00409720489

il Presidente:

IL PROGETTISTA

Dott. Ing. Alessandro Goti

Dott. Ing. Stefano Goti

TAVOLA: B10

SCALA: 1:100

SEZIONI

STATO di PROGETTO

Marzo 2017

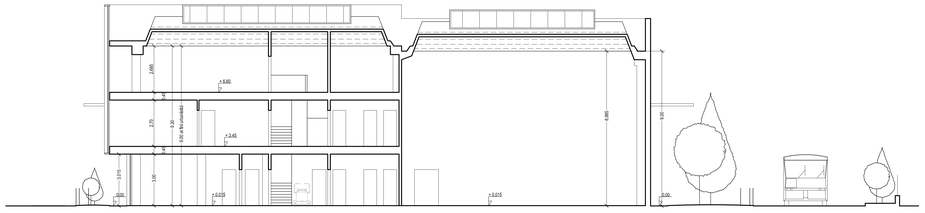

Sezione 1 - 1

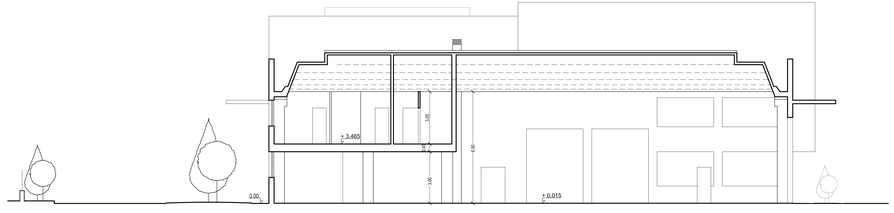

Sezione 4 - 4

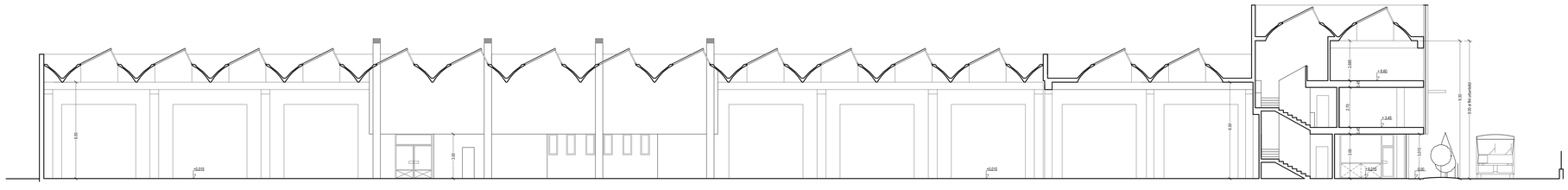

Sezione 2 - 2

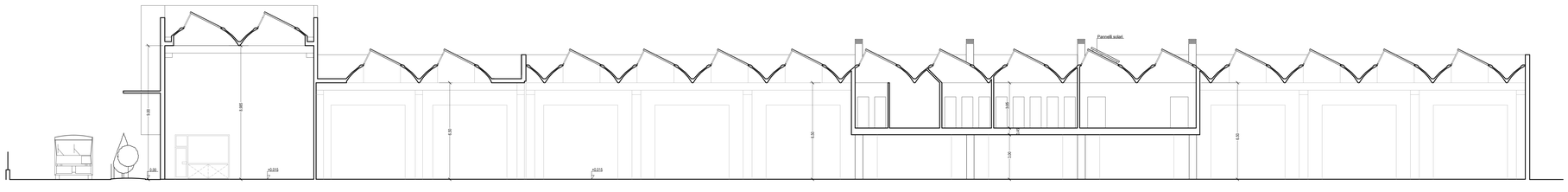

Sezione 3 - 3