

STUDIO TECNICO
Via Zanotti Borchiani n. 3844 - PRATO
TEL. 057439395 - FAX 057432983

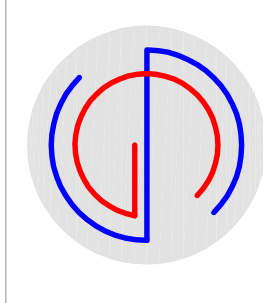

Alessandro Gotti
INGEGNERE
Stefano Gotti
INGEGNERE

COMUNE DI PRATO
PIANO ATTUATIVO
VARIANTE AL PIANO DI RECUPERO n° 68
approvato con DGR n° 7/57 del 15/04/1999
Comparto B
MUSEO LAZZERINI

PROGETTA:
CAP
Società Cooperativa
Consiglio di Amministrazione
Il Presidente:
Dott. Ing. **Alessandro Gotti**

SCALE:
B7
1:50
1:100

STATO DI PROGETTO
Marzo 2017

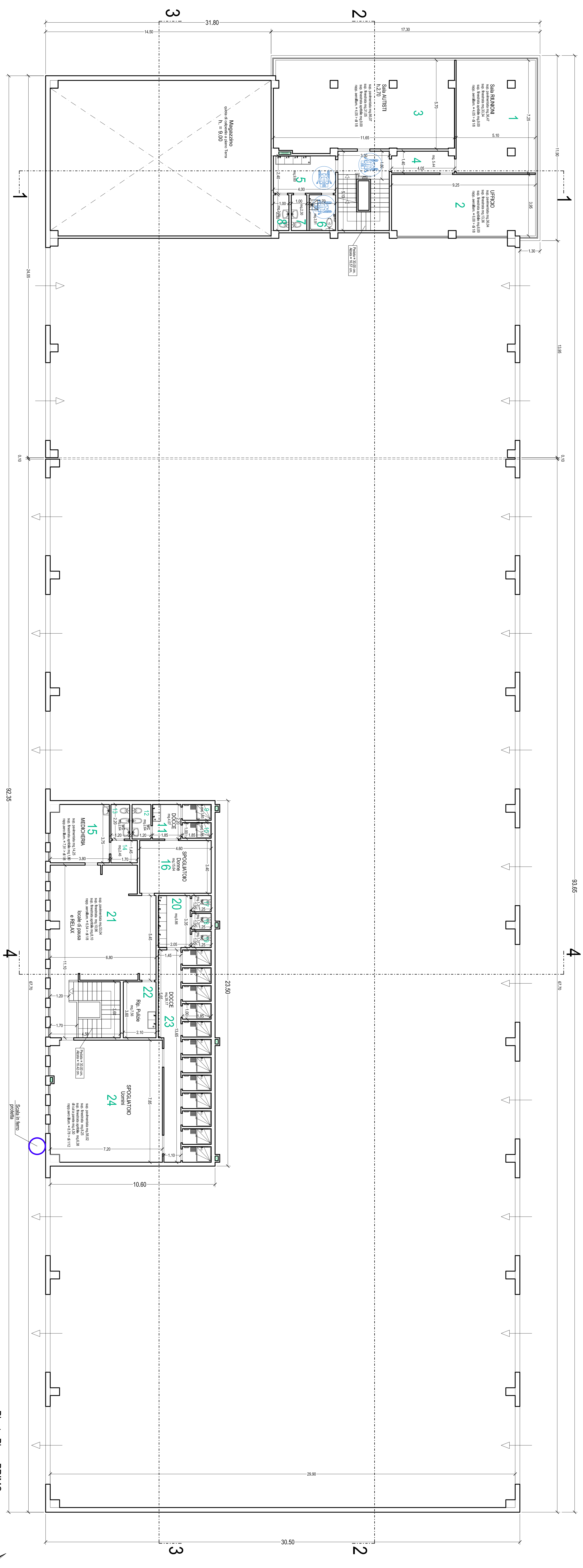
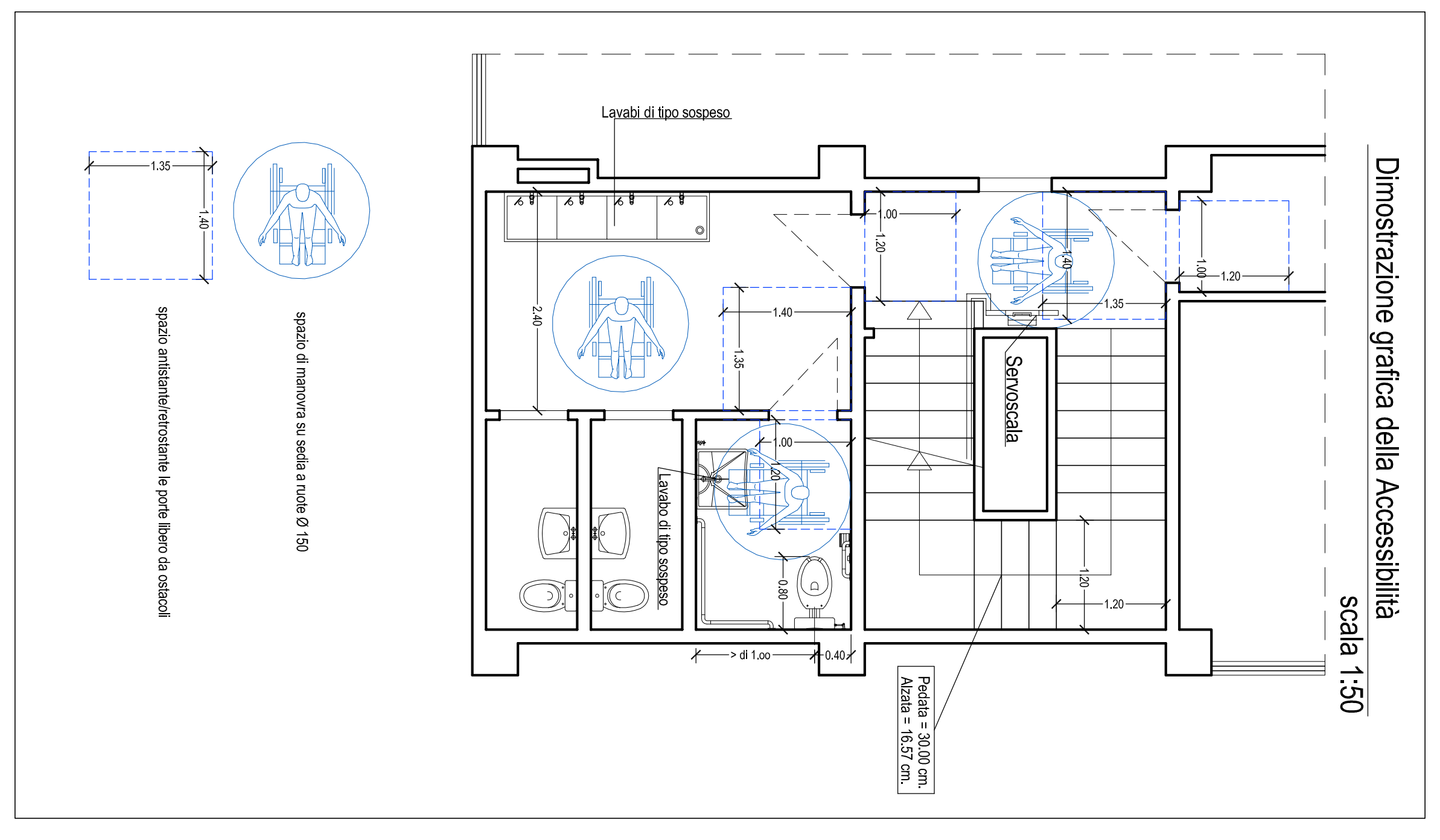

Piano Piano PRIMO
scala 1:100

