

COMUNE DI PRATO
PIANO ATTUATIVO
VARIANTE al PIANO DI RECUPERO n°88
approvato con D.M. CC n° 57 del 15/4/1999
Comparto B
VARELLAZZARETTO

PROGETTISTA
CAP
Società Cooperativa
con sede in P.zza Duomo 18 - Prato
C.F. 016009705399
Il Presidente:
Dott. Ing. Alessandro Gotti

PROGETTA
B6
1:50
1:100

STATO DI PROGETTO
Pianta Piano
TERRENO
Dimostrazione della Accessibilità
Marzo 2017

Dimostrazione grafica della Accessibilità
scala 1:50

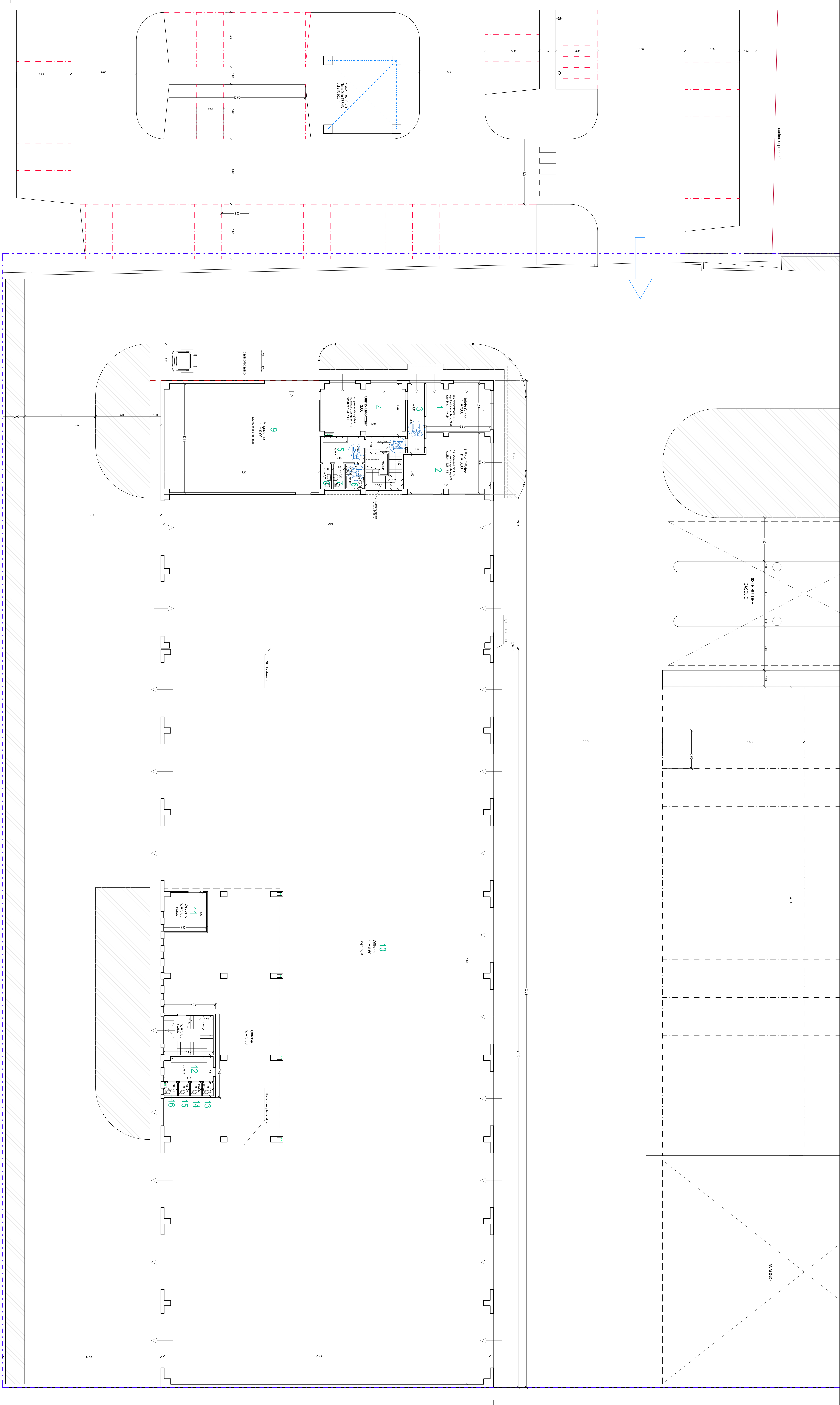
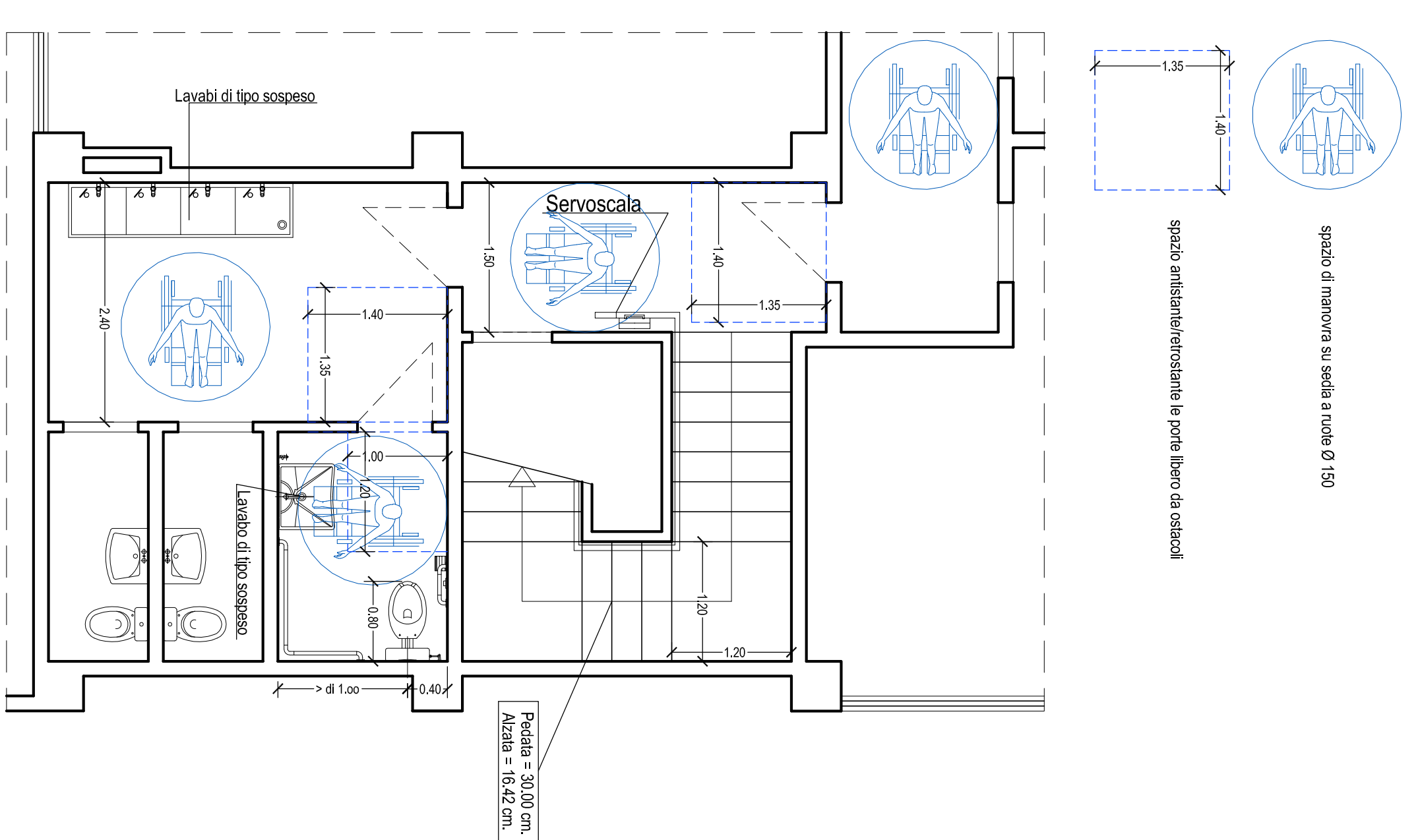

PIANTA PIANO TERRENO
scala 1:100

