

STUDIO TECNICO  
Via Zanobi Bicchieri n. 38/44 - PRATO  
TEL. 057429395 - FAX. 057432963

Alligato 17

**Alessandro Goti**  
INGEGNERE

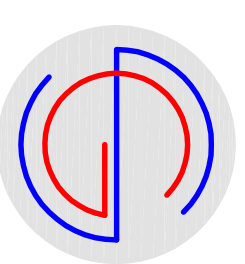

**Stefano Goti**  
INGEGNERE

COMUNE DI PRATO  
**PIANO ATTUATIVO**  
**VARIANTE al PIANO DI RECUPERO n°68**  
approvato con Delib. CC. n°57 del 15/4/1999  
**Comparto A**  
VIA VESTRI, VIA LVA, VIA DEL ROMITO

PROPRITA':  
**CAP CASA s.p.a.**

IL PROGETTISTA  
**Dott. Ing. Alessandro Goti**

**Dott. Ing. Stefano Goti**

Partita Iva: 01967810977

TAVOLA:

**A15**

SCALA:

**1:2000**

**Rendering**

**STATO di PROGETTO**

ottobre 2016

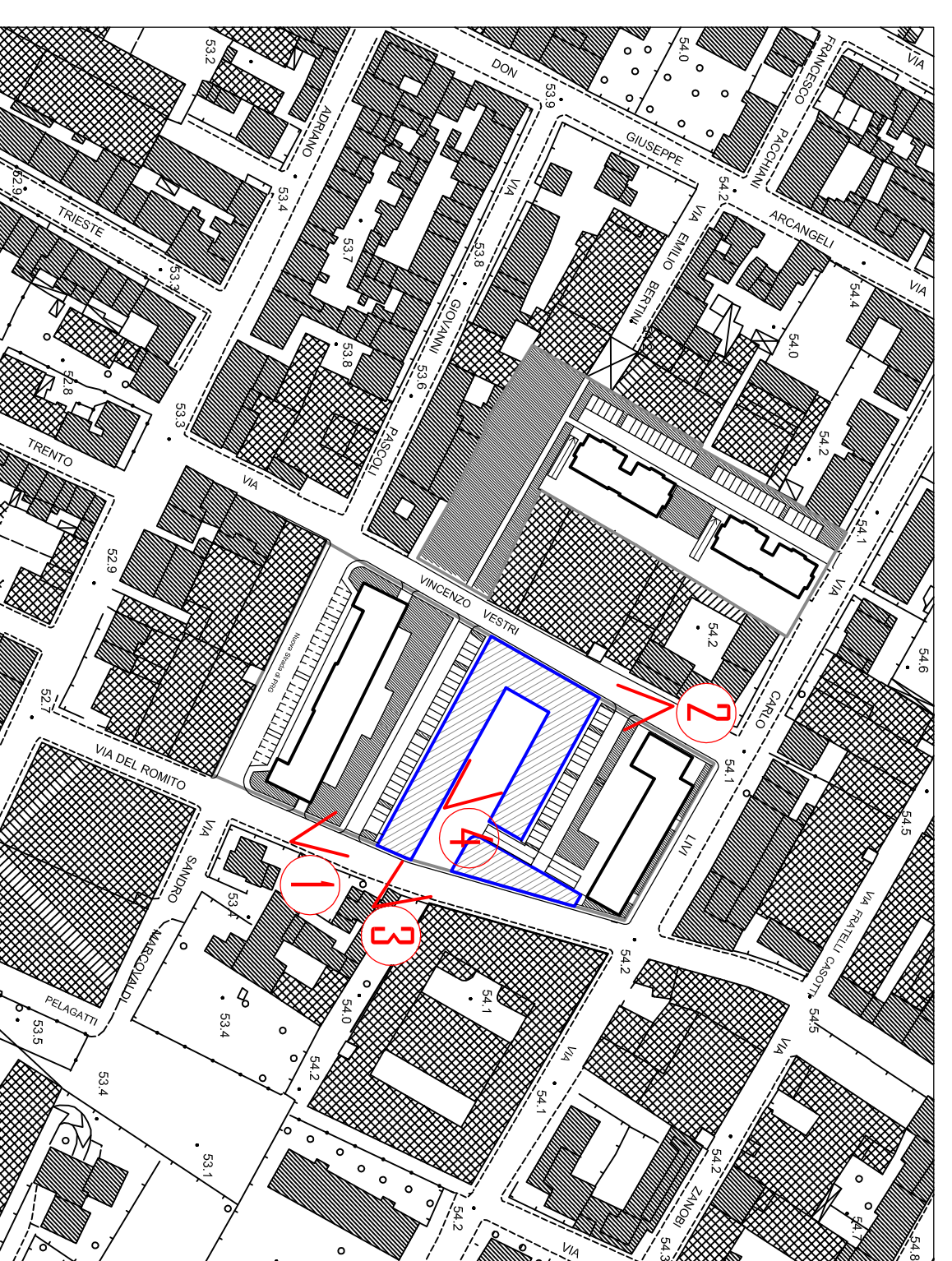

Planimetria generale rapp. 1:2000



VISTA n.1 - Lato Via del Romito

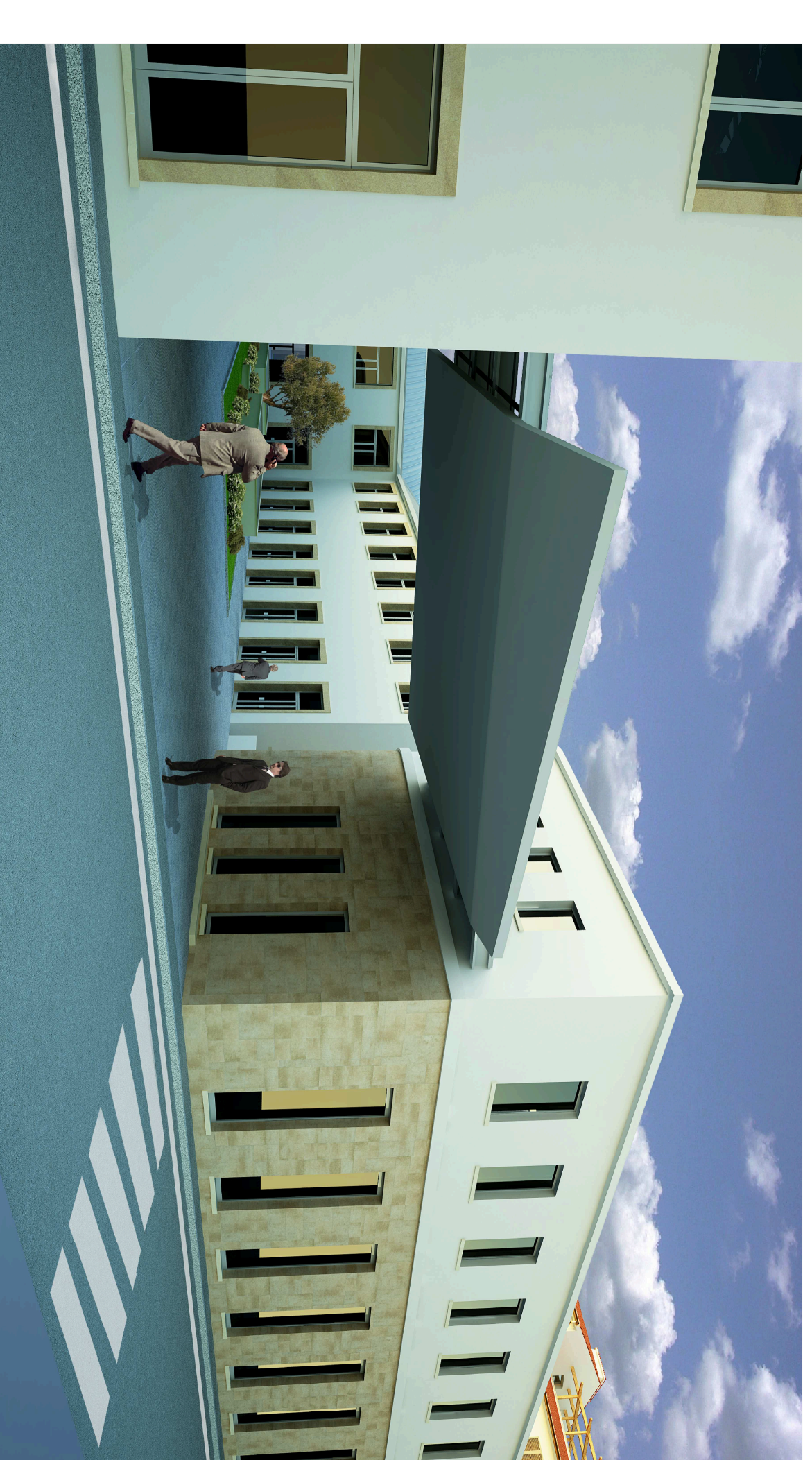

VISTA n.3 - Lato entrata Via del Romito



VISTA n.2 - Lato Via Vestri



VISTA n.4 - Corte Interna