

STUDIO TECNICO

Allegato 15

Via Zanobi Bicchieri n. 38/44 - PRATO
TEL. 057429395 - FAX. 057432963

Alessandro Goti
INGEGNERE

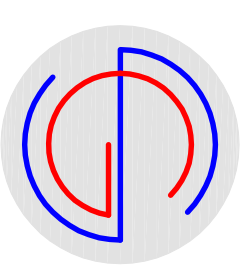

Stefano Goti
INGEGNERE

COMUNE DI PRATO
PIANO ATTUATIVO
VARIANTE al PIANO DI RECUPERO n°68
approvato con Delf. CC n°57 del 15/4/1999

Comparto A

VIA VESTRI , VIA LIVI, VIA DEL ROMITO

PROPRIETA':

CAP CASA s.p.a.

IL PROGETTISTA

Dot. Ing. Alessandro Goti

Partita Iva: 01967810977

TAVOLA:

A13

SCALA:

1:200

Progetto ex Cornatex
PROSPETTI e SEZIONI

STATO SOVRAPPONTO

ottobre 2016

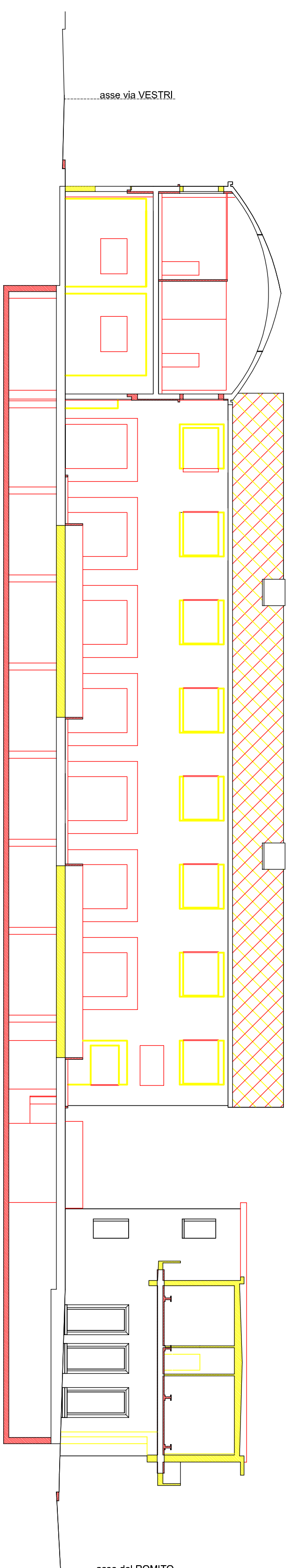

Prospetto su via Vesti.

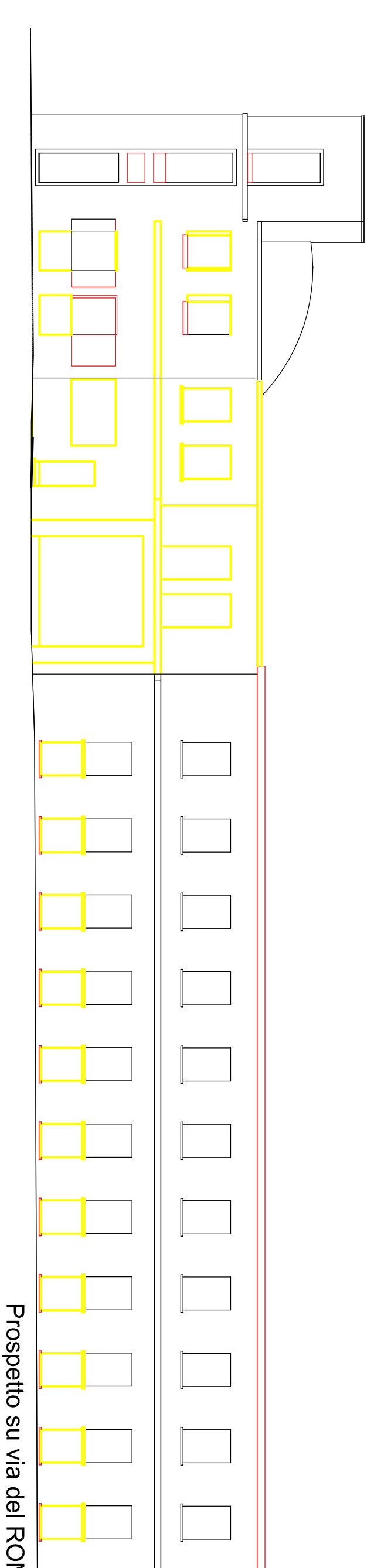
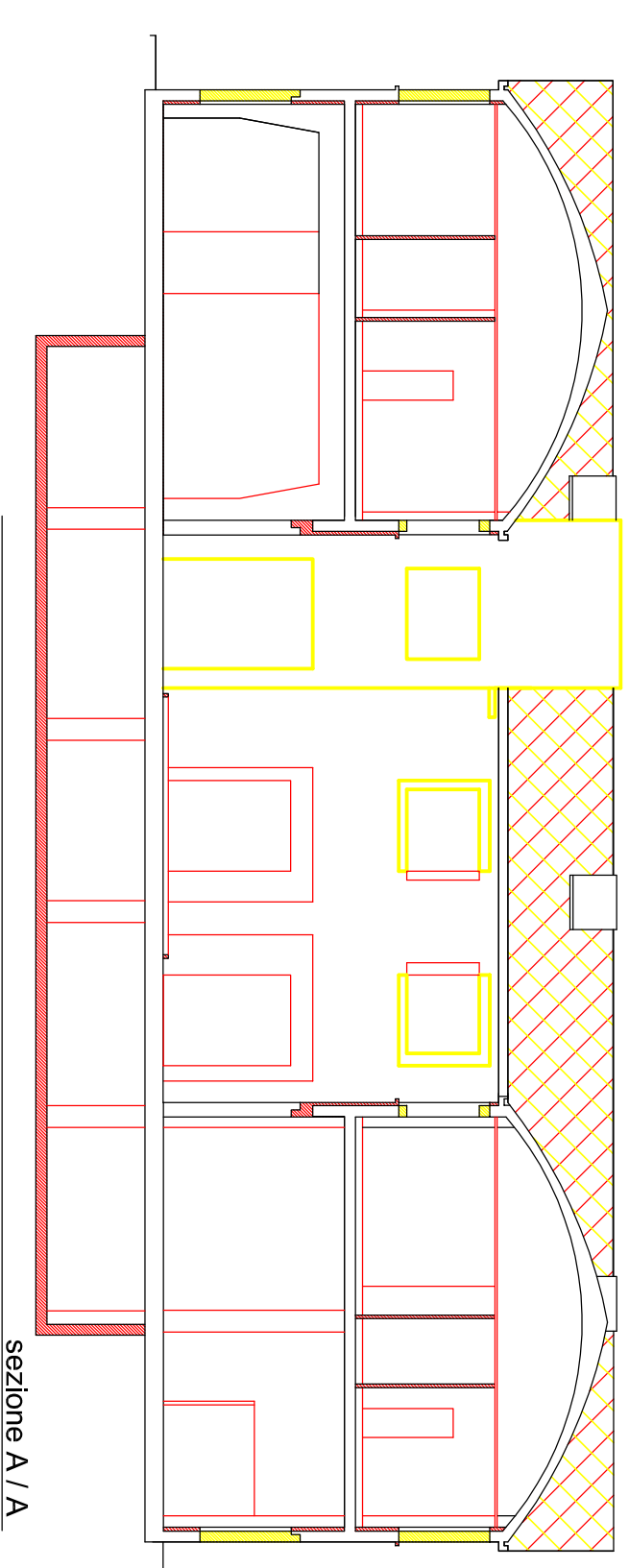

Prospetto su via del ROMITO