

STUDIO TECNICO
Via Zanobi Bicchieri n. 38/44 - PRATO
TEL. 057429395 - FAX. 057429393

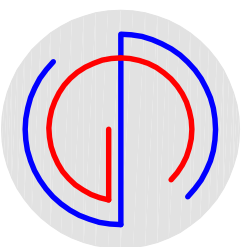

Alessandro Gotti
INGEGNERE

Stefano Gotti
INGEGNERE

COMUNE DI PRATO
PIANO ATTUATIVO
VARIANTE al PIANO DI RECUPERO n°68
approvato con Delib. CC n°57 del 15/4/1999
Comparto A

VIA VESTRI, VIA LINI, VIA DEL ROMITO

PROPRIETA':

CAP CASA s.p.a.

IL PROGETTISTA

Dot. Ing. Alessandro Gotti

Dot. Ing. Stefano Gotti

TAVOLA:

A12

SCALA:

1:200

STATO SOVRAPPONTO

Progetto ex Cornatex
PIANTE
Piano Terreno
Piano Interrato
Piano Primo

ottobre 2016

Pianta Piano TERRENO
rapp. 1:200



Pianta Piano PRIMO
rapp. 1:200

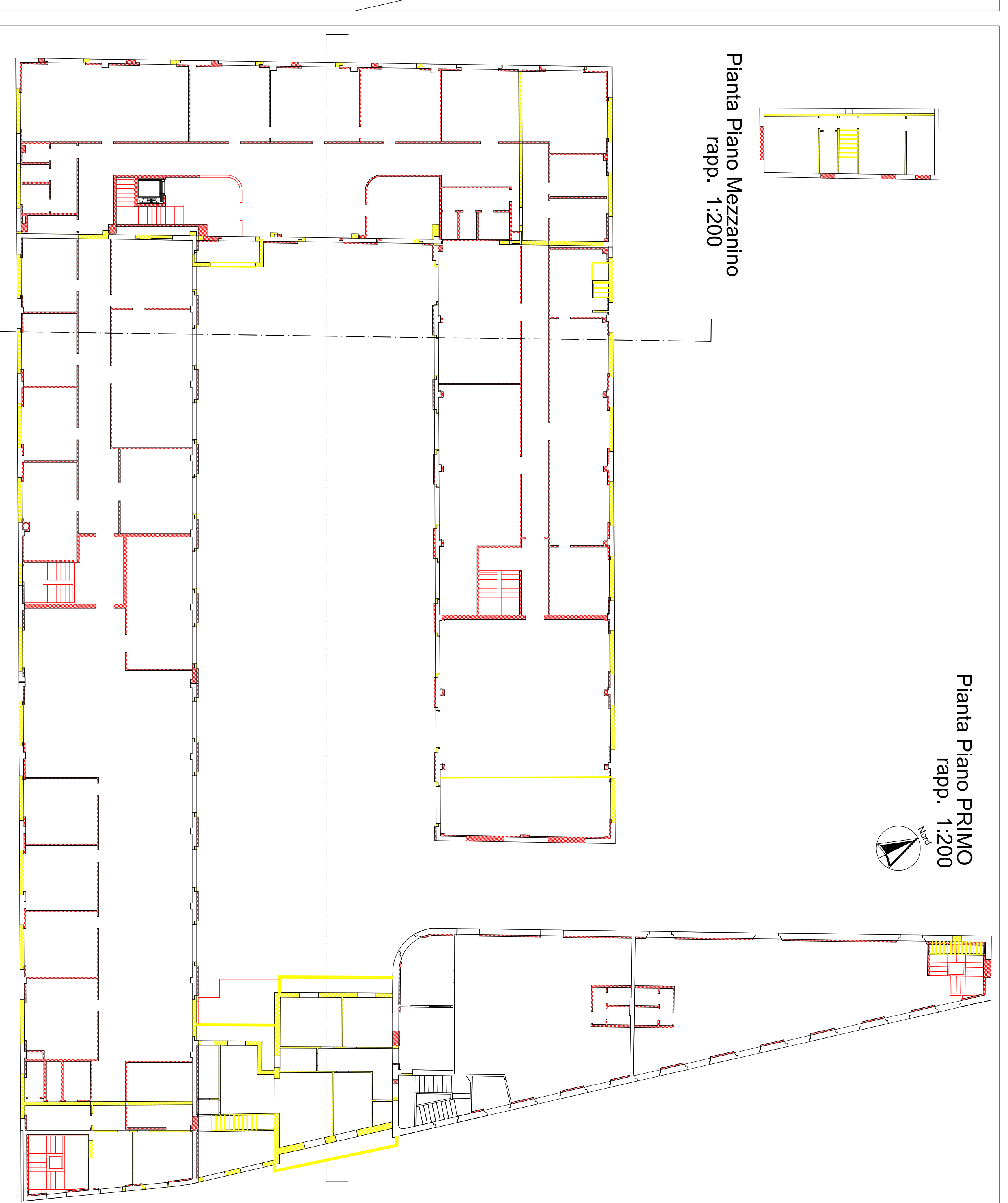

Pianta Piano Mezzanino
rapp. 1:200

Pianta Piano INTERRATO
rapp. 1:200

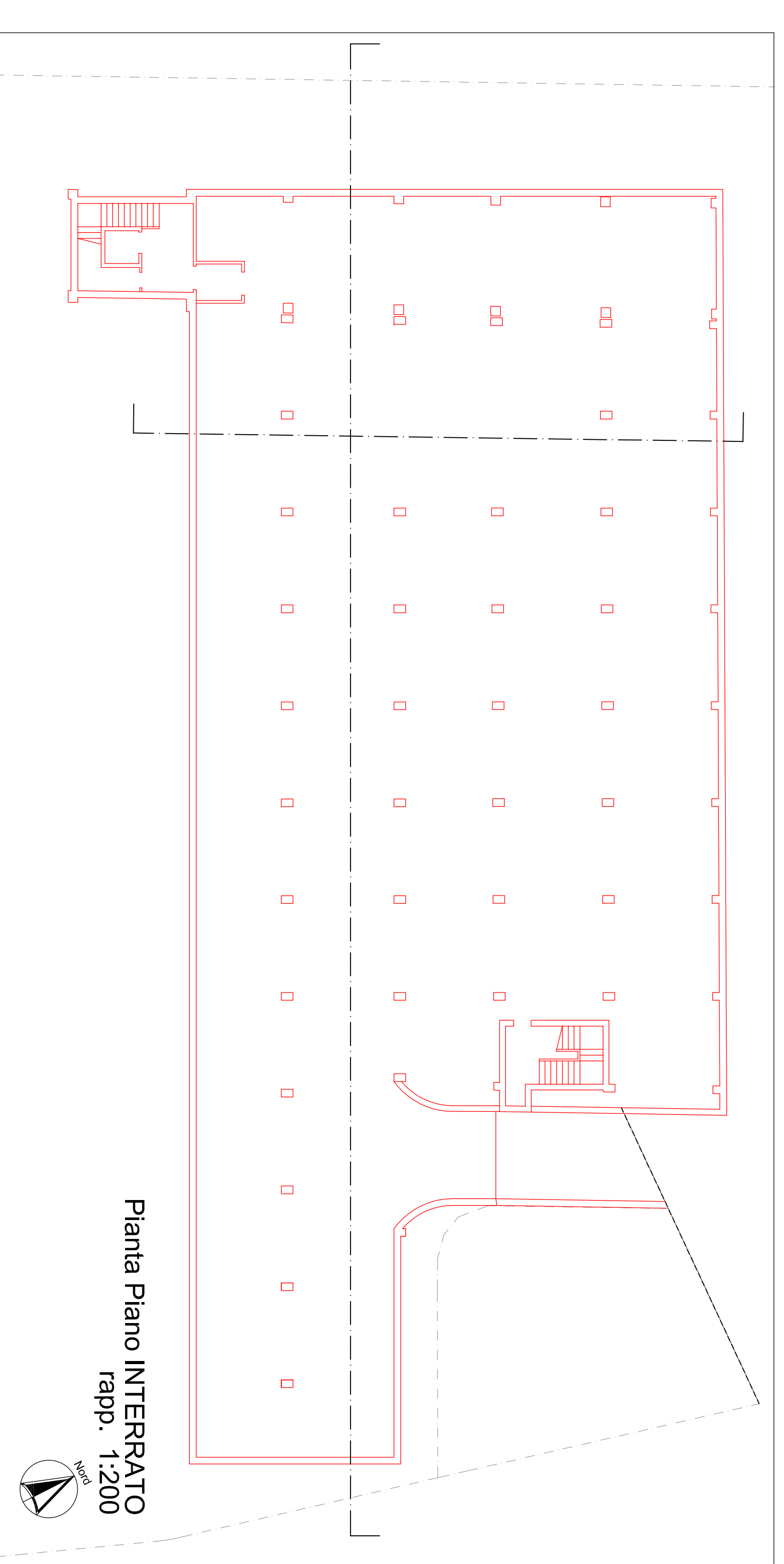

Pianta COPERTURA
rapp. 1:200

