

COMUNE DI PRATO

Piano Attuativo per ampliamento di
complesso industriale posto
in via Ghisleri, Prato

Committente: Giunti Industrie Grafiche s.p.a
via Ghisleri, 4 - Prato

Progetto: Arch. Alessio Cantini
via del Molinuzzo 109/A - Prato
tel. 0574.622569 fax. 0574.630257
alessio.cantini@cantiniandpartners.com

elaborato	scala	tavola
Prospetti e sezioni STATO SOVRAPPOSTO	1:200	ES 04
	15/07/2015	

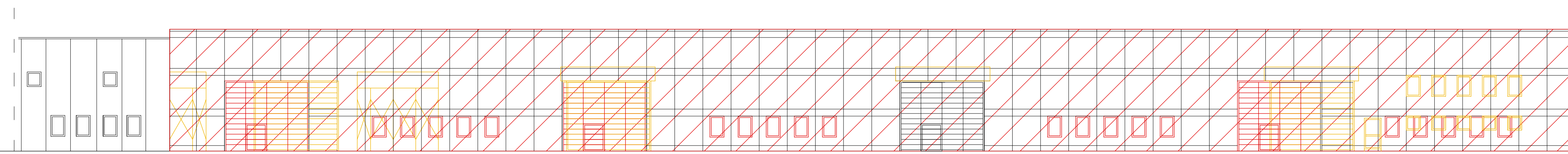

PROSPETTO LATO SUD (LATO AMPLIAMENTO)

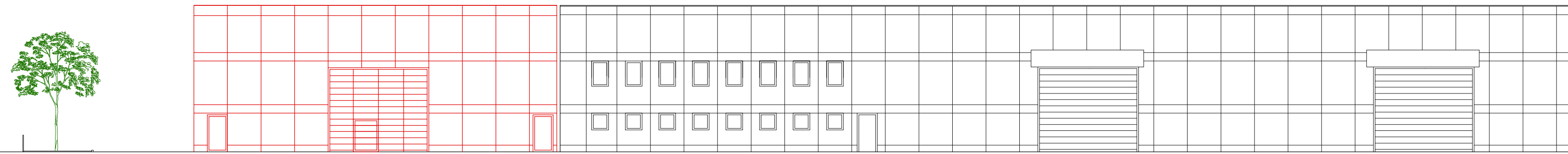

PROSPETTO LATO OVEST E EST

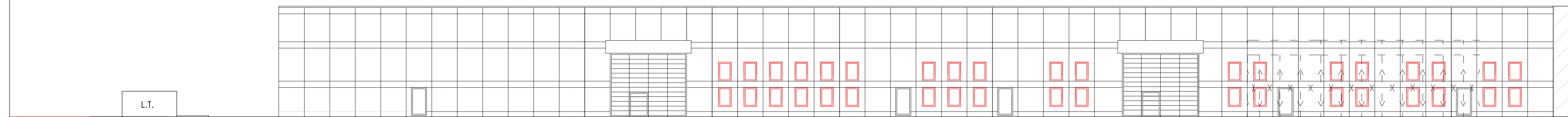

PROSPETTO LATO NORD

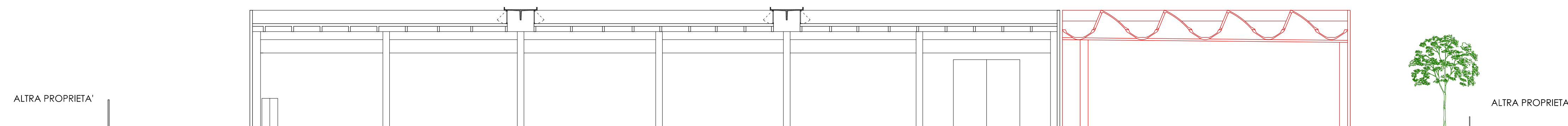

SEZIONE A-A'

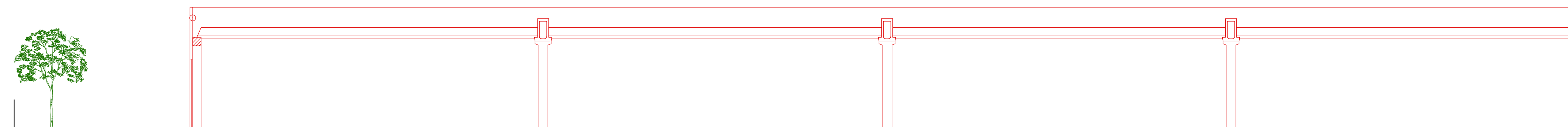

SEZIONE B-B'