

Istituto per l'Educazione Religiosa e Assistenza
Mordie della Gioventù
sede legale Piazza del Duomo 48, 59100 Prato (PO)
c.f. e p.iva 84006770485

legale rappresentante:
Don Enlilio Riva
c.f. RVM1LE49T241919G

Integrazione alla richiesta di Piano Attuativo 345/2015, P.G. 94661 del 25/06/2015 per intervento di nuova edificazione nel lotto sito in Via della Polta, Prato, per la realizzazione di n° 2 blocchi residenziali destinati ad edilizia sociale

STATO DI PROGETTO

EP06*

Scelta	---	Tavola
Oggetto	Render/foto simulazioni	
Data	Ottobre 2016	
File	CUP01_EP06*	

Architetto Luigi Scrima

con Arch. Francesco Riscilli,
Arch. Giulia Barni,
Arch. Carmelo Ferraro.

Via Filii Mitraili, 22 - 59100 Prato
tel. - fax 0574580231
e-mail: lscrima@luigjarchitetti.it

Piano Attuativo per ne destinata ad edilizia sociale, Prato



Vista 2



Vista 3



Planimetria generale

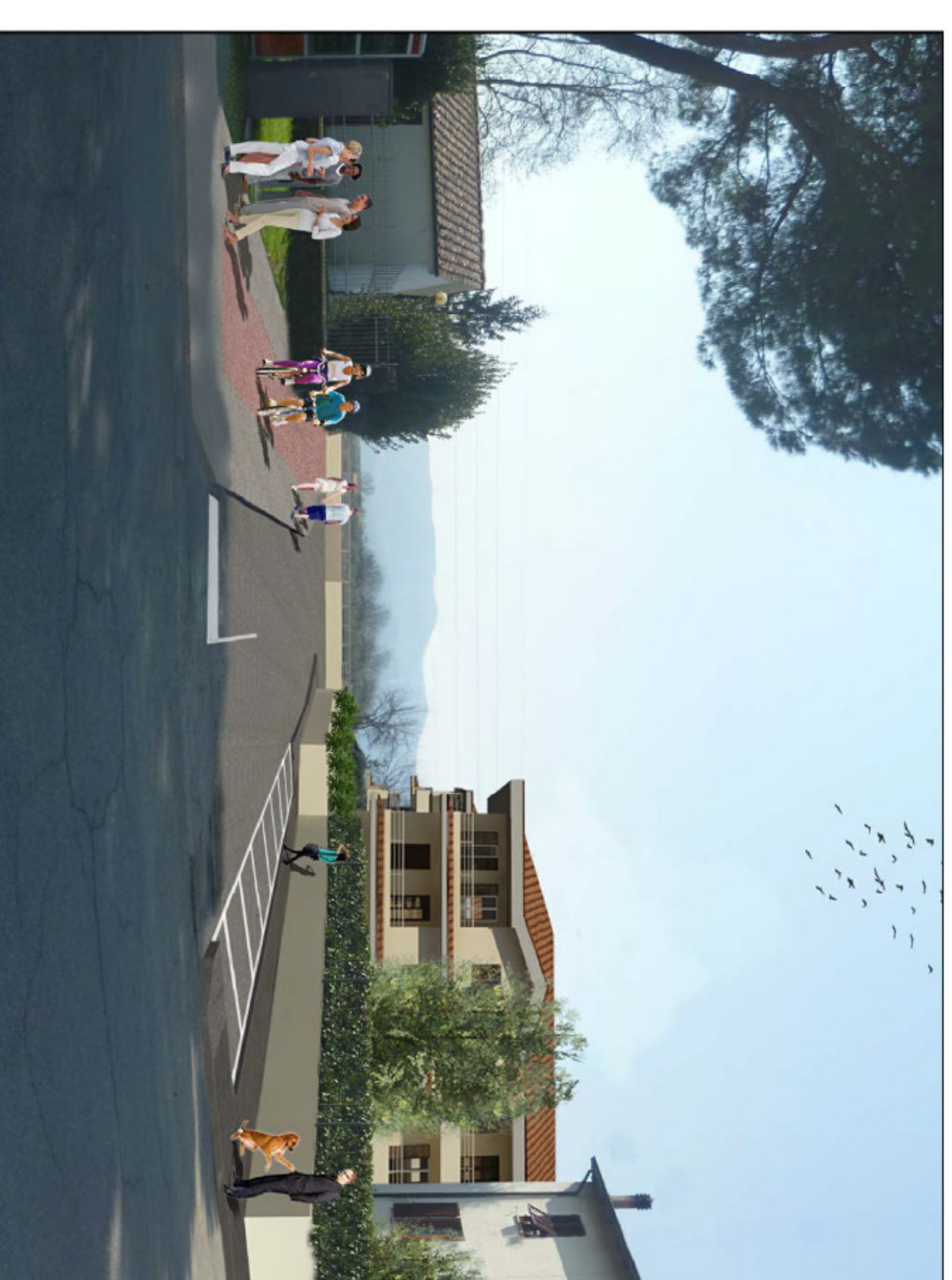

Vista 1



Vista dall'alto 1

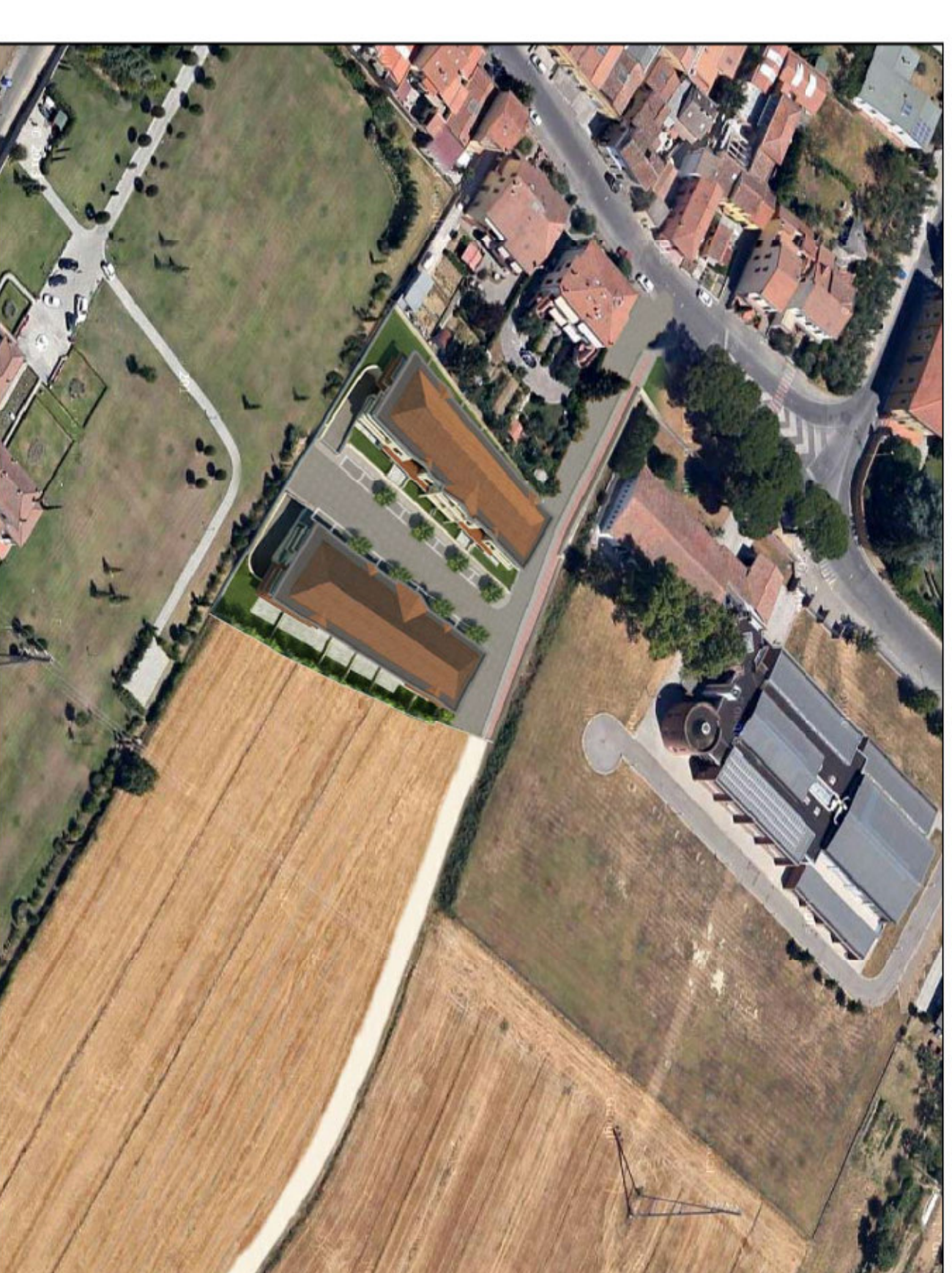

Vista dall'alto 2