

COMUNE DI PRATO

Committenti:

Istituto per l'educazione Religiosa e Assistenza
Mordie della Gioventù
sede legale Piazza del Duomo 48, 59100 Prato (PO)
c.f. e p.ivo 84006770485

legale rappresentante:
Don Emilio Riva
c.f. RVMLLE491241919G

Integrazione alla richiesta di Piano Attuativo 345/2015, P.G. 94661 del 25/06/2015 per intervento di nuova edificazione nel lotto sito in Via della Polia, Prato, per la realizzazione di n° 2 blocchi residenziali destinati ad edilizia sociale

| | | |
|--------------------------|----------------------------|--------|
| STATO DI PROGETTO | EP04b * | |
| Scala | 1:200 | Tavola |
| Oggetto | Verifica parcheggi privati | |
| Data | Ottobre 2016 | |
| File | CUP01_EP04b* | |

Architetto Luigi Scrima

con Arch. Francesco Risoliti
Arch. Giulia Barni,
Arch. Carmela Ferrara.

Via Filii Miriaci, 22 - 59100 Prato
tel. - fax 0574580231
e-mail: lscrima@lujgscrima.it

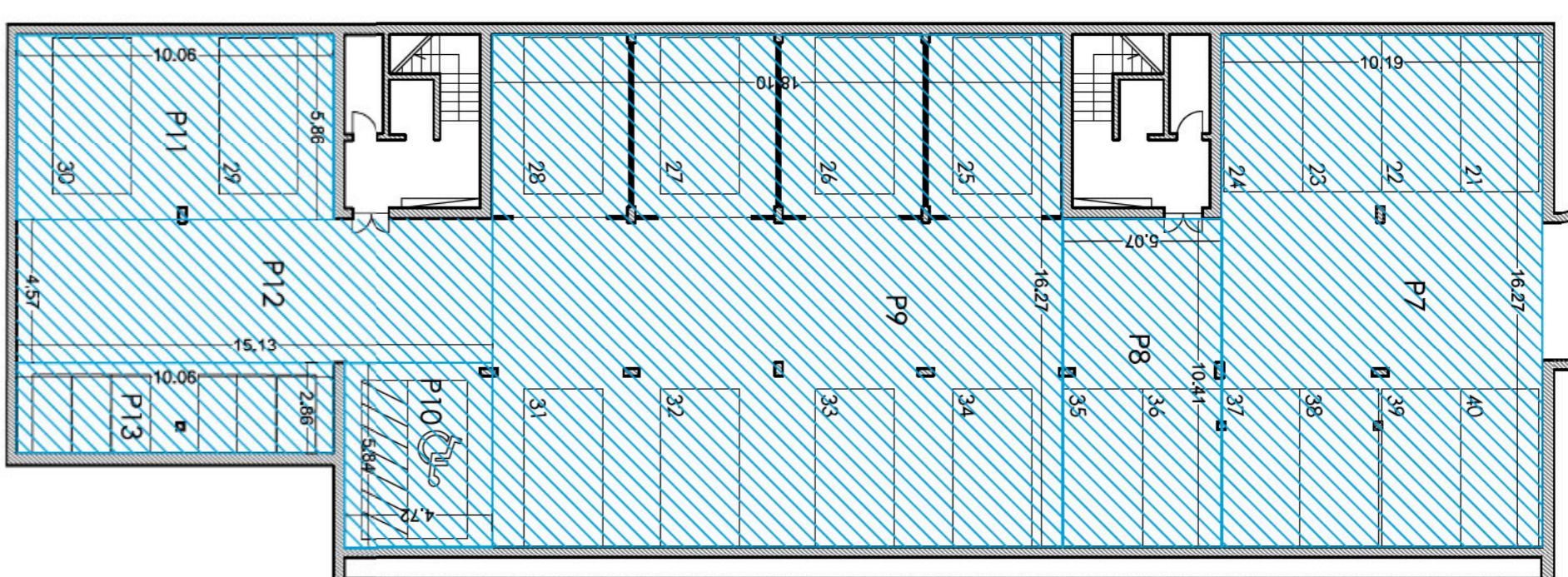
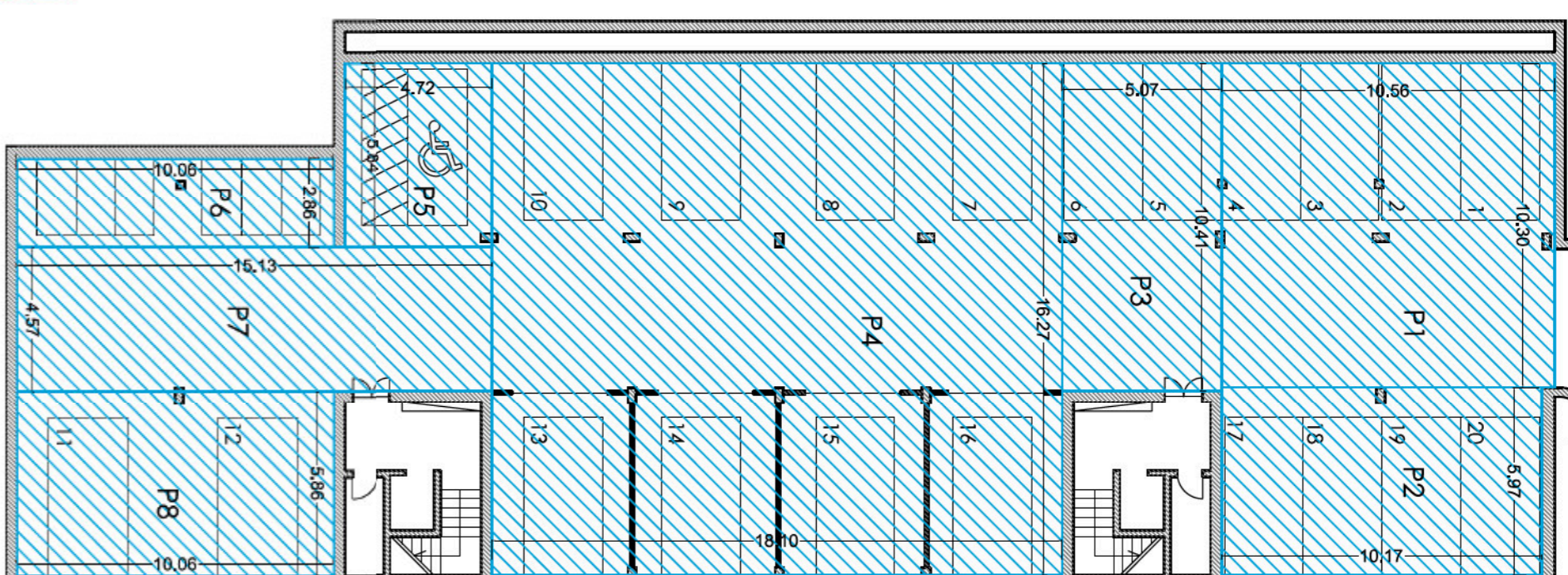

Calcolo sup. richieste e parcheggio privato al sensi della L.122/89

| | | |
|--|-----------|------|
| Volume totale stato di progetto | 8.743,271 | * mc |
| superfici totali a parcheggio privato richieste L.122/89 | 874,33 | mq |

| SUPERFICI A PARCHEGGIO PRIVATO (blocco 1) | | | | | | |
|---|-------|-------|------|------|------|---------------|
| q | b | c | p | p-q | p-b | p-c |
| (mq) | (mq) | (mq) | (mq) | (mq) | (mq) | (mq) |
| P1 | 10,3 | 10,56 | | 5,97 | | 108,77 |
| P2 | 5,97 | 10,17 | | | | 60,71 |
| P3 | 5,07 | 10,41 | | | | 52,78 |
| P4 | 16,27 | 18,10 | | | | 294,49 |
| P5 | 5,84 | 4,72 | | | | 27,56 |
| P6 | 10,06 | 2,86 | | | | 28,77 |
| P7 | 15,13 | 4,57 | | | | 69,14 |
| P8 | 10,06 | 5,86 | | | | 58,95 |
| TOTALE | | | | | | 701,18 |

| SUPERFICI A PARCHEGGIO PRIVATO (blocco 2) | | | | | | |
|---|-------|-------|------|------|------|---------------|
| q | b | c | p | p-q | p-b | p-c |
| (mq) | (mq) | (mq) | (mq) | (mq) | (mq) | (mq) |
| P7 | 16,27 | 10,19 | | | | 145,79 |
| P8 | 5,07 | 10,41 | | | | 52,78 |
| P9 | 16,27 | 18,11 | | | | 294,49 |
| P10 | 5,84 | 4,72 | | | | 27,56 |
| P11 | 5,86 | 10,06 | | | | 58,95 |
| P12 | 15,13 | 4,57 | | | | 69,14 |
| P13 | 10,06 | 2,86 | | | | 28,77 |
| TOTALE | | | | | | 677,48 |

| SUPERFICI A PARCHEGGIO PRIVATO (esterni) | | | | | | |
|--|------|-------|------|------|------|---------------|
| q | b | c | p | p-q | p-b | p-c |
| (mq) | (mq) | (mq) | (mq) | (mq) | (mq) | (mq) |
| P14 | 2,50 | 10,00 | | | | 25,00 |
| P15 | 2,50 | 10,00 | | | | 25,00 |
| P16 | 2,50 | 10,00 | | | | 25,00 |
| P17 | 2,50 | 10,00 | | | | 25,00 |
| P18 | 2,50 | 10,00 | | | | 25,00 |
| P19 | 2,50 | 10,00 | | | | 25,00 |
| P20 | 2,50 | 10,00 | | | | 25,00 |
| P21 | 2,50 | 10,00 | | | | 25,00 |
| TOTALE | | | | | | 200,00 |

SUPERFICI A PARCHEGGIO PRIVATO TOTALE

mq 1598,67

Sup.parch. Privato di progetto > superfici a parcheggio privato richiesto da L.122/89

n° U.I. di progetto (2 blocchi): 34

n° posti auto privati di prog. (interiori): 40

n° posti auto privati di prog. (a raso): 16