

Istituto per l'Educazione Religiosa e Assistenza
Morale della Gioventù
sede legale Piazza del Duomo 48, 59100 Prato (PO)
c.f. e p.iva 84006770485

legale rappresentante:
Don Emilio Riva
c.f. RVMME491241919G

**Integrazione alla richiesta di Piano Attuativo 345/2015, P.G. 94661
del 25/06/2015 per Intervento di nuova edificazione nel lotto sito in
Via della Polla, Prato, per la realizzazione di n° 2 blocchi residenziali
destinati ad edilizia sociale**

STATO DI PROGETTO

EP02e*

Scala	1:200	Tavola
Oggetto	Prospetti, Sezioni	
Data	Ottobre 2016	
File	CUP01_EP02e*	

Architetto Luigi Scrima

con Arch. Francesco Risoliti,
Arch. Giulia Barni,
Arch. Carmela Ferrera.

Via F.lli Minicci, 22 - 59100 Prato
tel. - fax 0574580231
e-mail: lscrima@luigiscrima.it

PROSPETTI



Prospetto AA'



Prospetto BB'



Prospetto CC'



Prospetto DD'

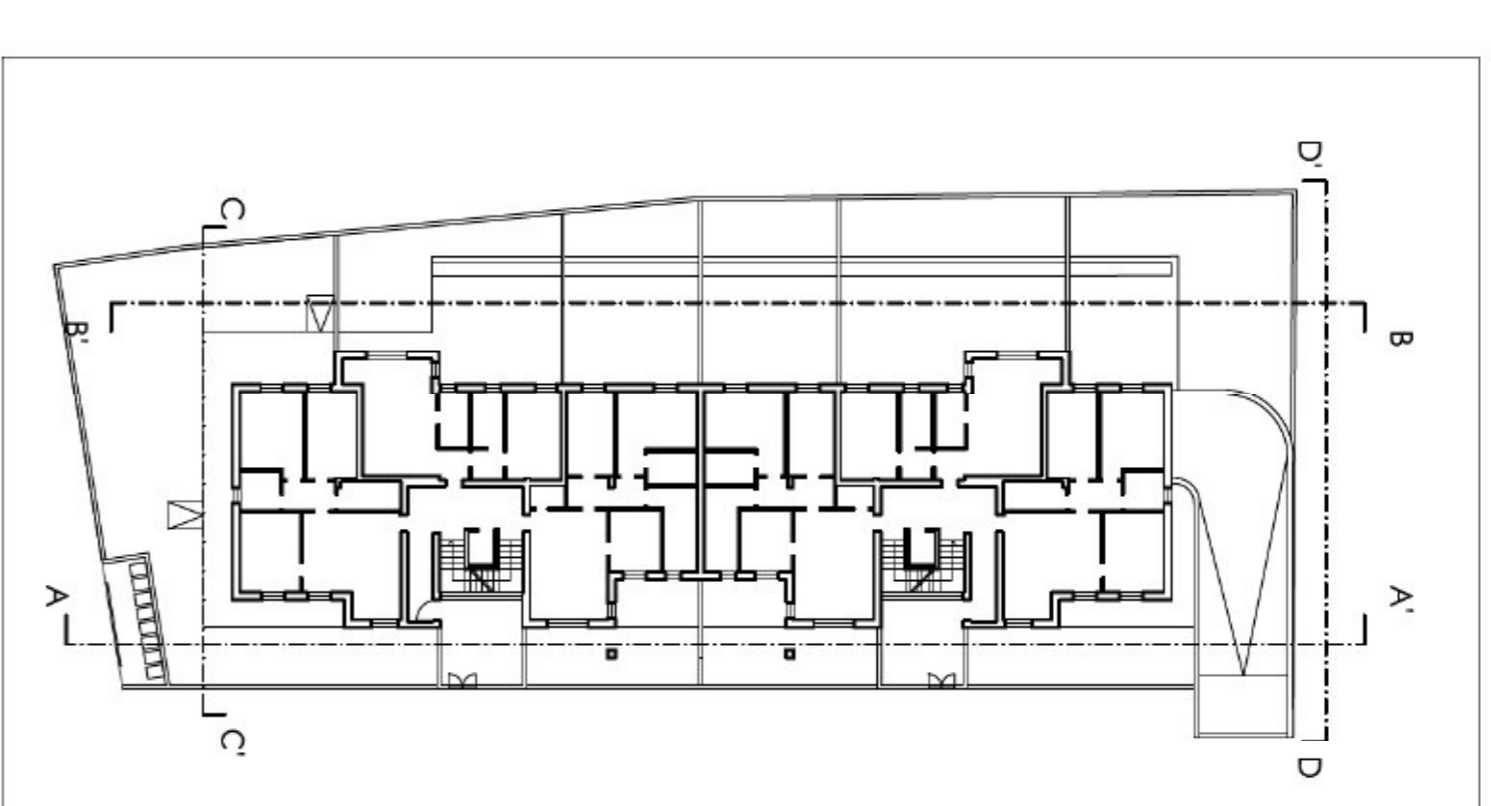

SEZIONI

