

COMUNE DI PRATO

PIANO DI RECUPERO
DELL'AREA INDUSTRIALE IN.TE.CH.
IN VIA DI CASTELNUOVO A PRATO
IN VARIANTE AL P.d.R. 317/2013
ai sensi Art. 112 L.R. 65/2014

Proprietà

IN.TE.CH. s.p.a. International Textiles & Chemicals
via di Castelnuovo 4/A, 59100 Prato
Amministratore Unico: Sig. Paolo Castellacci

Progettista

Arch. MARCO MATTEI
via dei Serragli 144, 50125 Firenze - info@marcomattei.com

Collaboratore

Arch. MARCO NARDINI

STATO DI PROGETTO

PROSPETTI TRASVERSALI
SEZIONI TRASVERSALI

scala 1/100

DATA PRESENTAZIONE - FEBBRAIO 2016

09

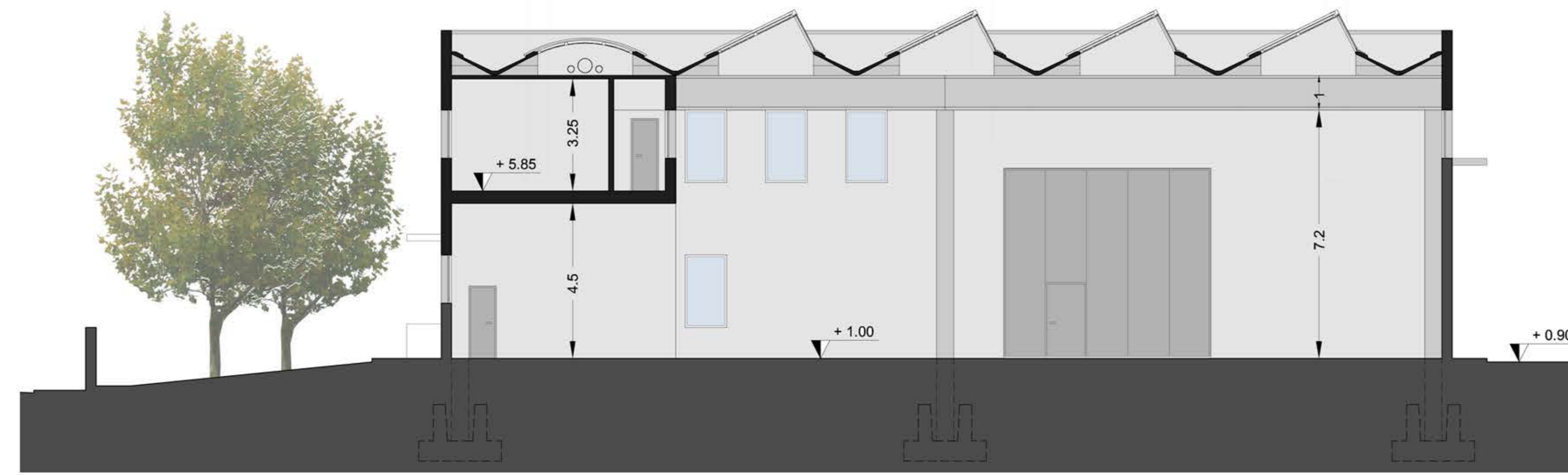
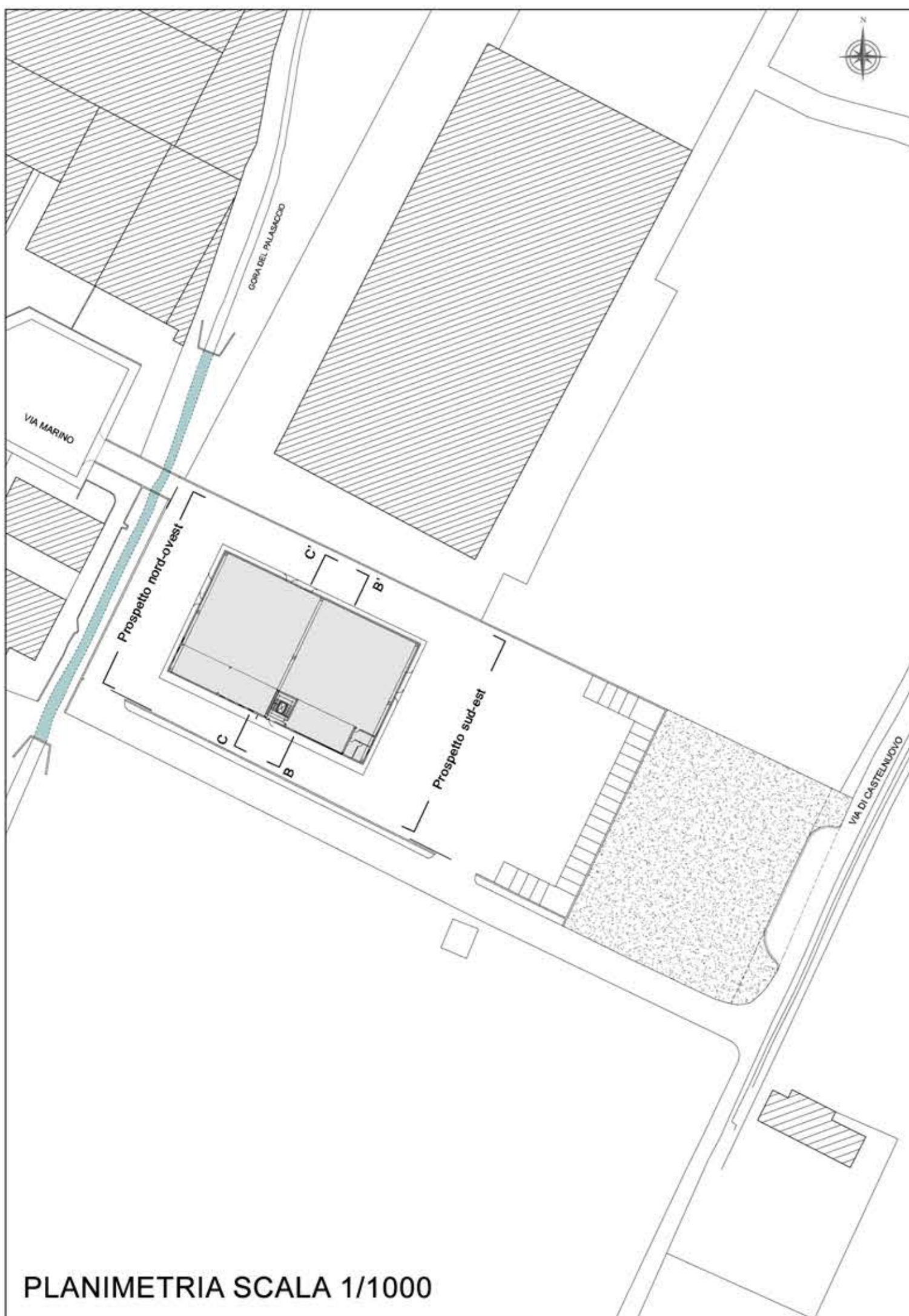

SEZIONE BB' SCALA 1/100



SEZIONE CC' SCALA 1/100



PROSPETTO SUD-EST SCALA 1/100



PROSPETTO NORD-OVEST SCALA 1/100