

COMUNE DI PRATO

PIANO DI RECUPERO  
DELL'AREA INDUSTRIALE IN.TE.CH.  
IN VIA DI CASTELNUOVO A PRATO  
IN VARIANTE AL P.d.R. 317/2013  
ai sensi Art. 112 L.R. 65/2014

Proprietà

IN.TE.CH. s.p.a. International Textiles & Chemicals  
via di Castelnuovo 4/A, 59100 Prato  
Amministratore Unico: Sig. Paolo Castellacci

Progettista

Arch. MARCO MATTEI  
via dei Serragli 144, 50125 Firenze - [info@marcomattei.com](mailto:info@marcomattei.com)

Collaboratore

Arch. MARCO NARDINI

STATO DI PROGETTO

PROSPETTI LONGITUDINALI  
SEZIONE LONGITUDINALE

scala 1/100

08

DATA PRESENTAZIONE - FEBBRAIO 2016

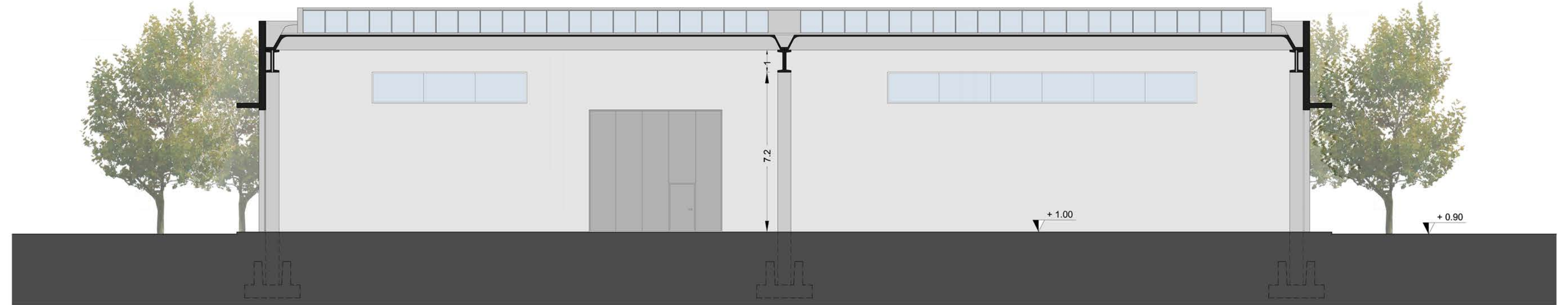
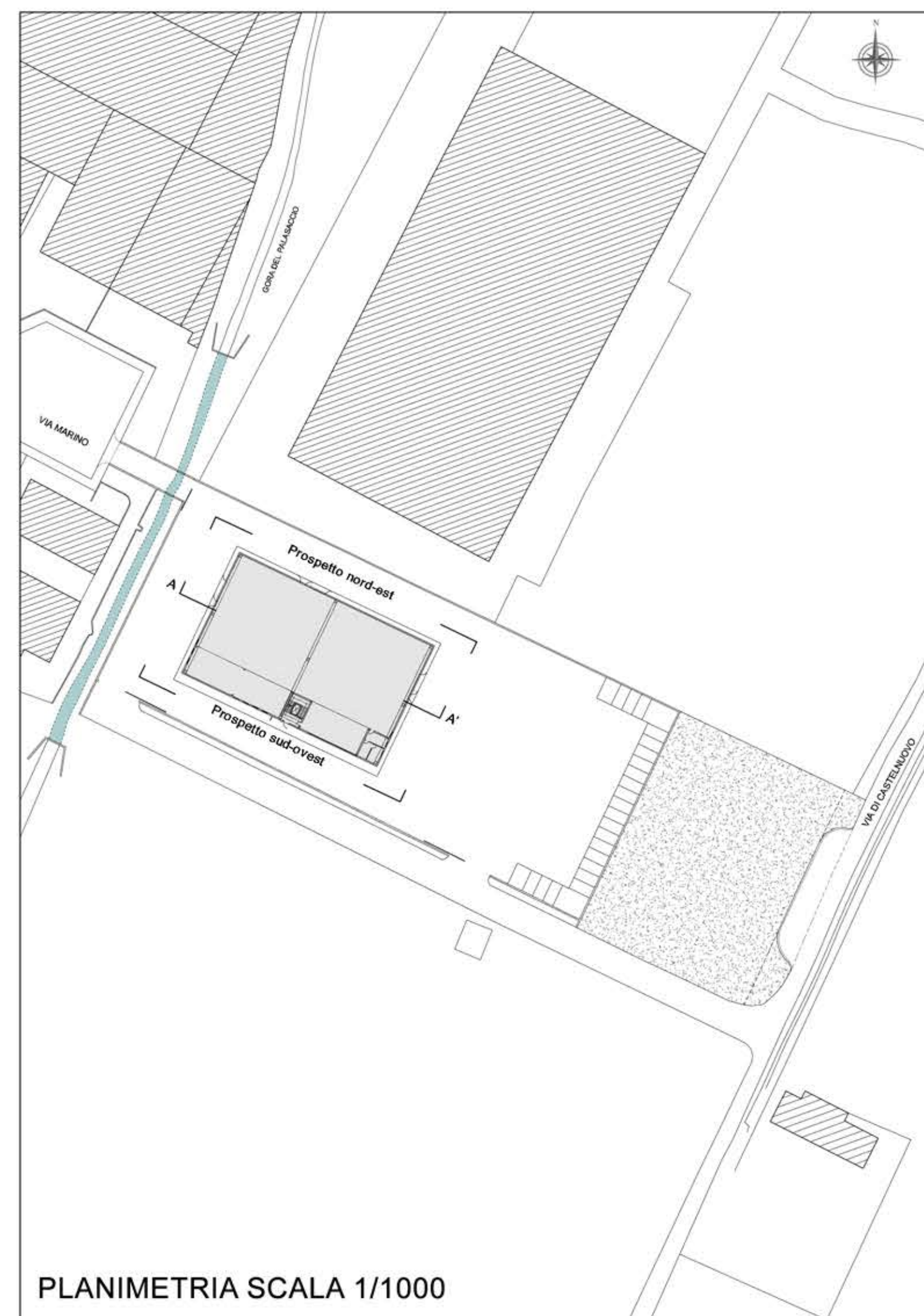

SEZIONE AA' SCALA 1/100

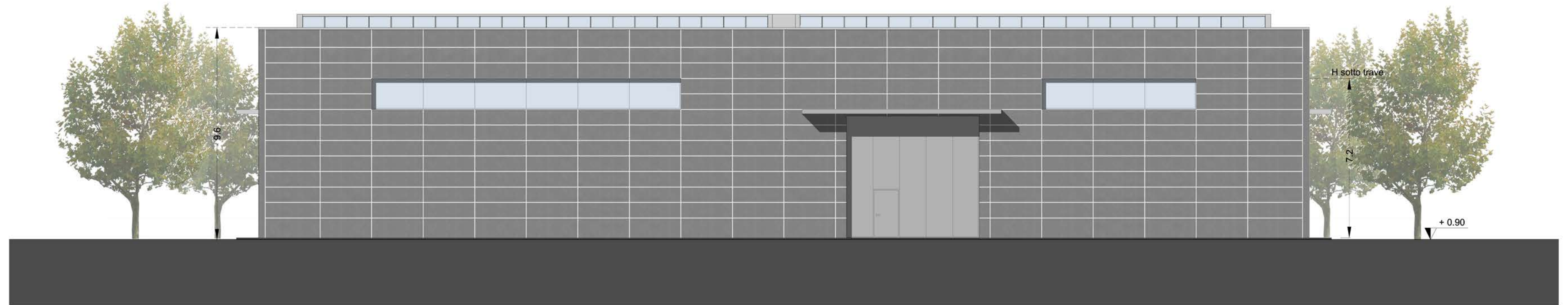

PROSPETTO NORD-EST SCALA 1/100



PROSPETTO SUD-OVEST SCALA 1/100