



Comune Prato
Realizzazione di un condominio solidale
in via A. Meoni



Soggetto attuatore:
via Gioiello n. 20 59100 Prato
tel. 0574 43771 fax 0574 437726
c.f. e.p.p. 01937100970

PRESIDENTE
Ing. Federico Mazzone
RESPONSABILE DEL PROCEDIMENTO
Ing. Giulia Bordina
PROGETTO
Ing. Giulia Bordina

E.P.P. S.p.A.
E.P.P. S.p.A.

**PROGETTO DI FATTIBILITA'
TECNICA ED ECONOMICA**

Piante Prospetti Sezioni

01

SCALA VARIE
REV. 00
DATA 12/07/2016
FILE CONDOMINIO SOLIDALE 2016_SF.DWG

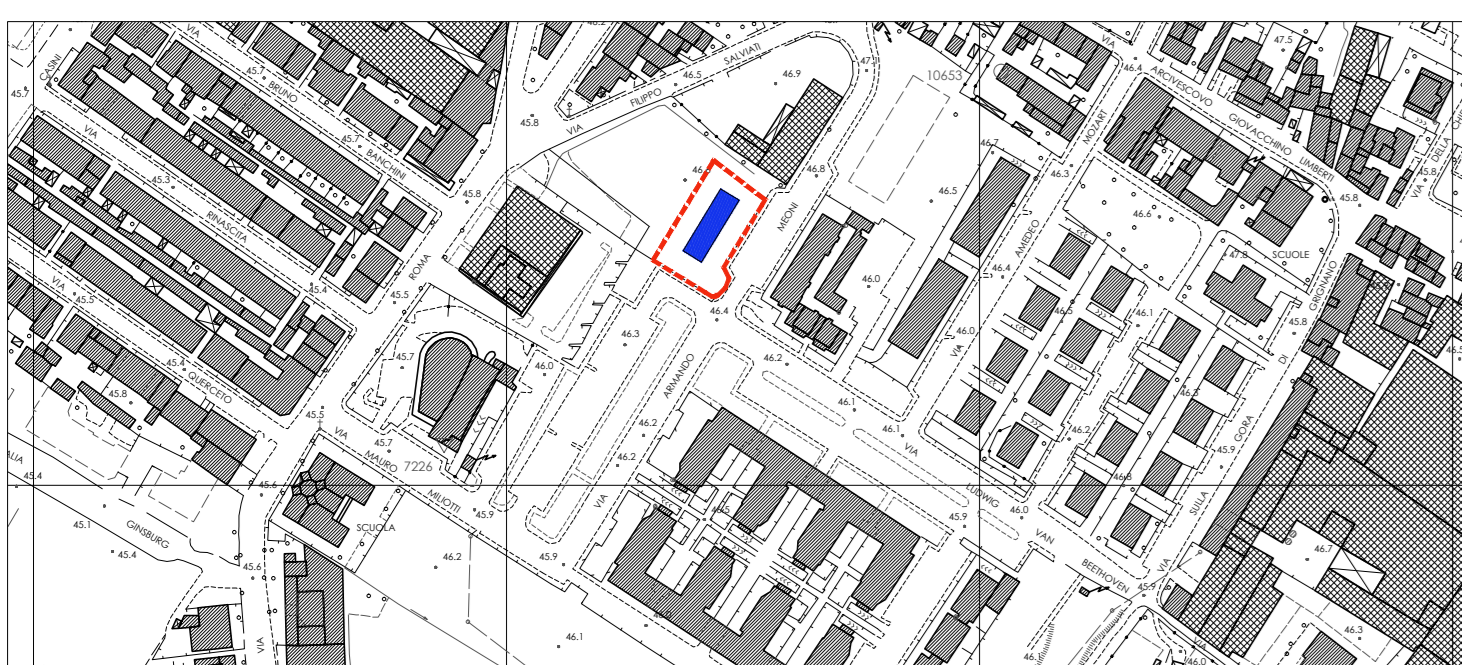

Planimetria

scala 1:2000

Superficie Utile

cod.	destinazione	superficie
S/K	soggiorno cucina	20,90
C1	camera singola	10,00
C2	camera singola	10,00
B	bagno	5,20
D	disimpegno	2,30
totale ALLOGGI		48,40
numero ALLOGGI		5,00
Totale S.U. ALLOGGI		242,00

SALA POLIVALENTE 1	50,40
SALA POLIVALENTE 2	30,50
SERVIZI IGIENICI PT	13,00
CUCINA E LOCALI ACCESSORI	26,10
totale S.U.	362,00

Superficie Non Residenziale

destinazione	superficie
VANO SCALA	10,00
CANTINE	45,90
LOGGIA COPERTA PIANO TERRA	12,90
LOGGIA COPERTA E BALLatoio	34,50
BALLatoio	52,00
LOCALI TECNICI	18,20
totale S.N.R.	173,40

RIEPILOGO

S.U. TOTALE	362,00
S.N.R.	173,40
Superficie Complessiva (SU+60%SNR)	466,04

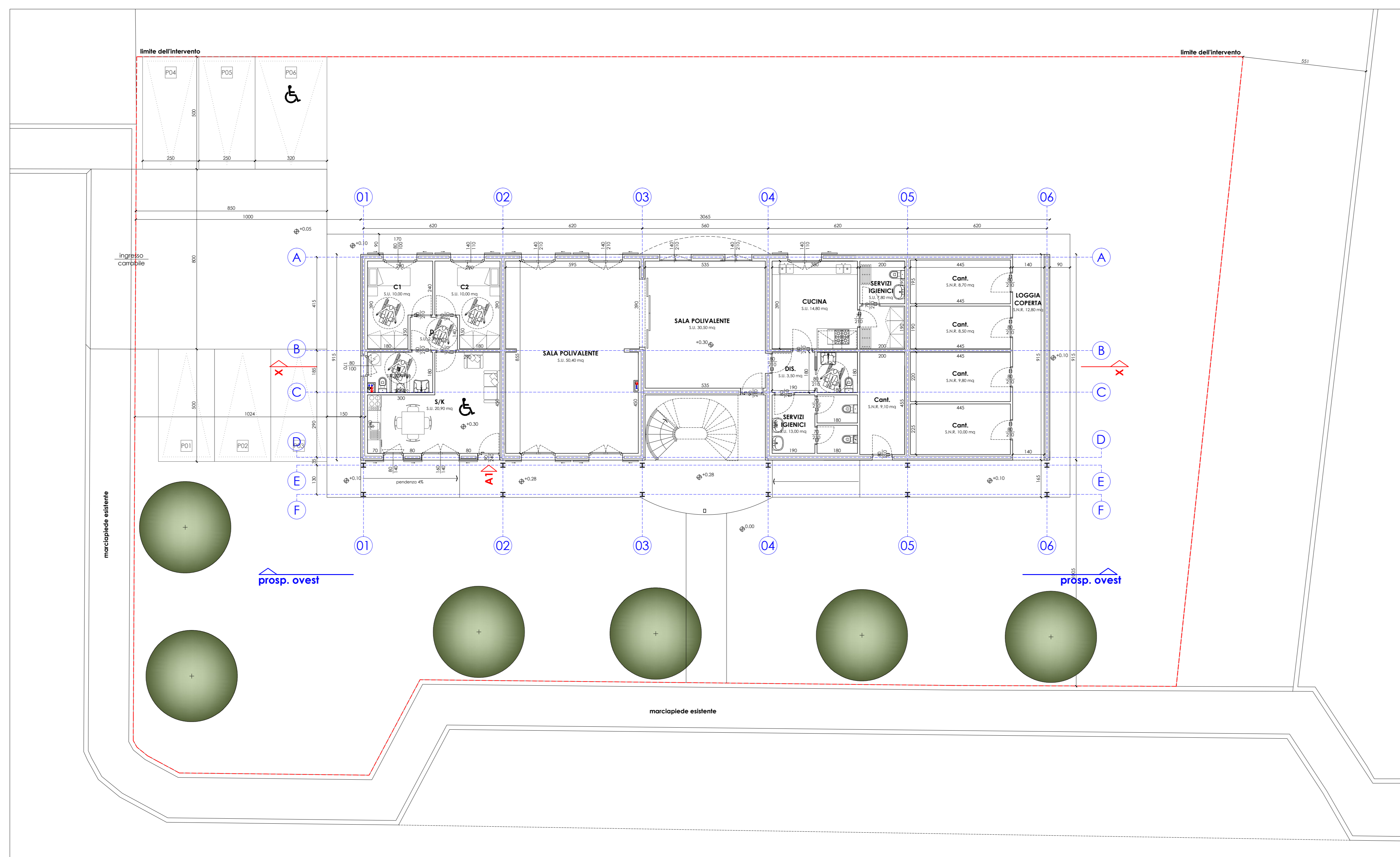

PIANO TERRA

scala 1:100

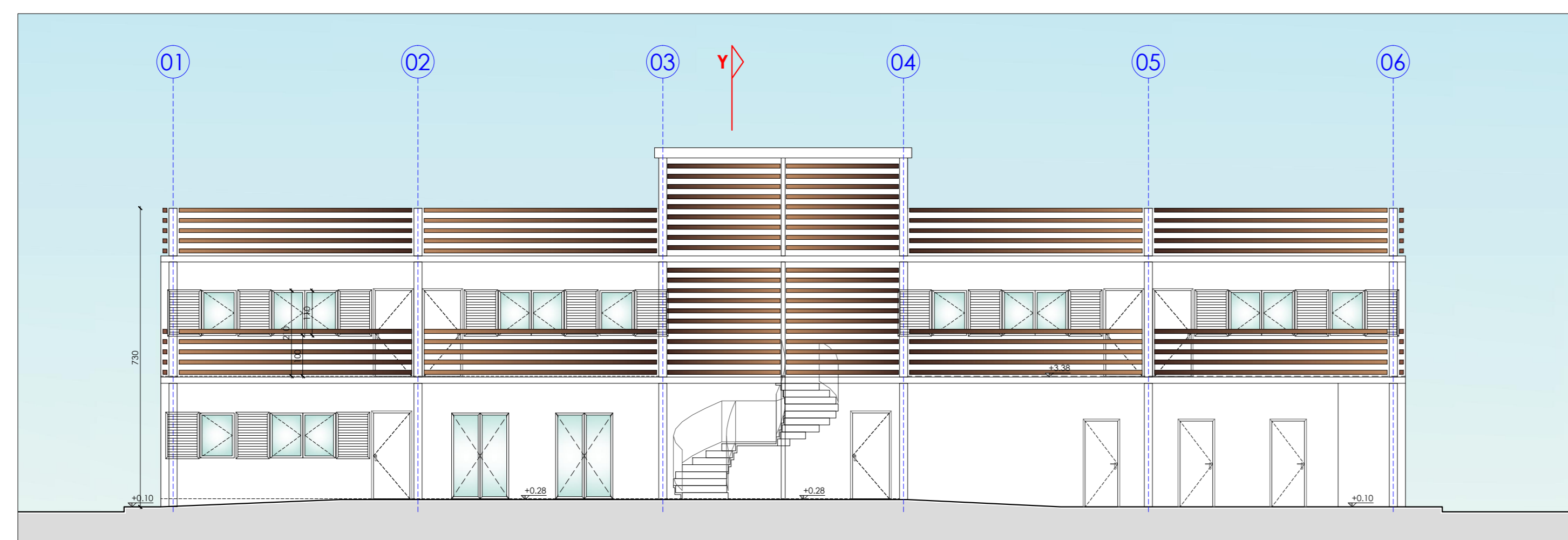

PROSPETTO OVEST

scala 1:100

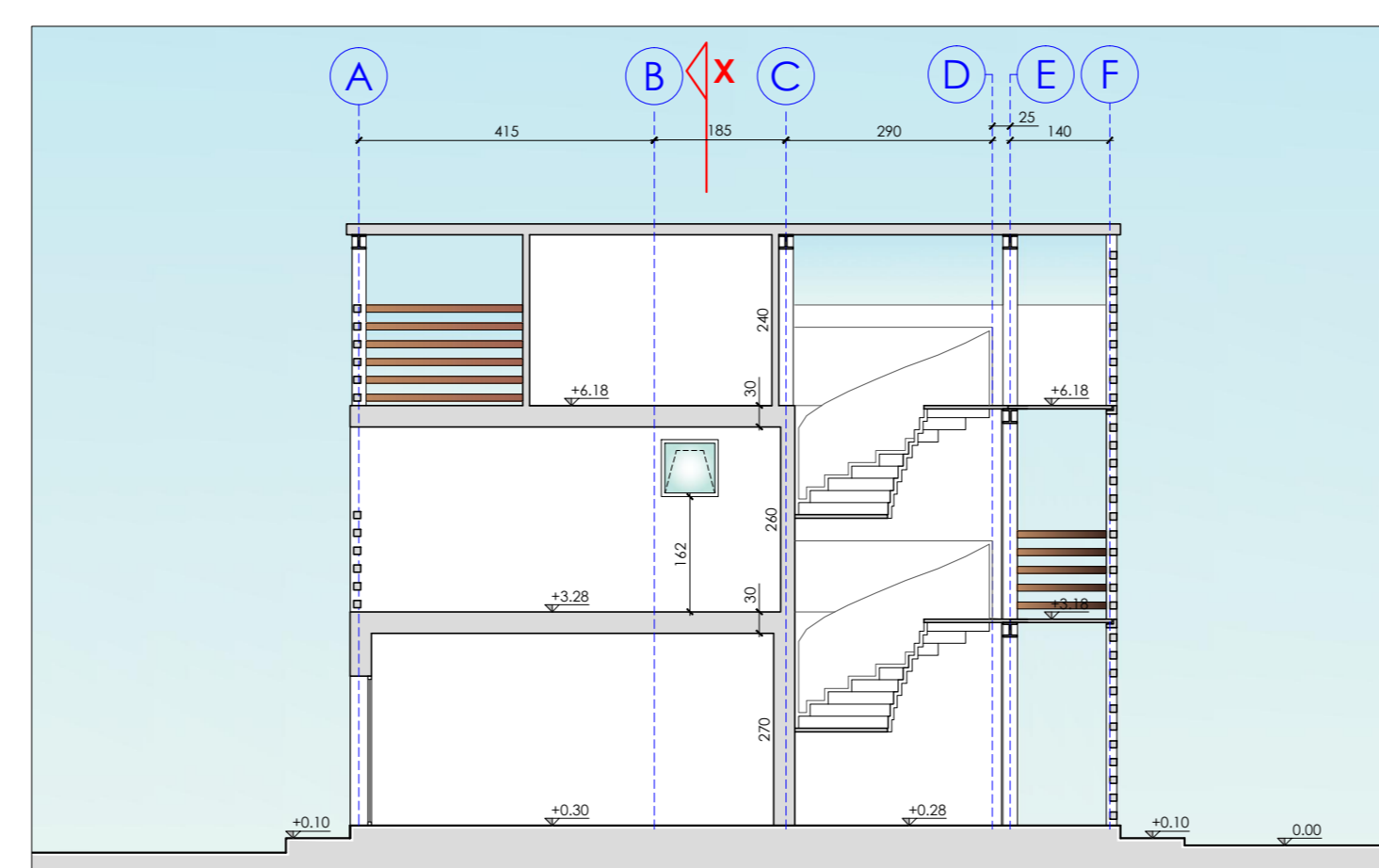

SEZIONE Y-Y

scala 1:100

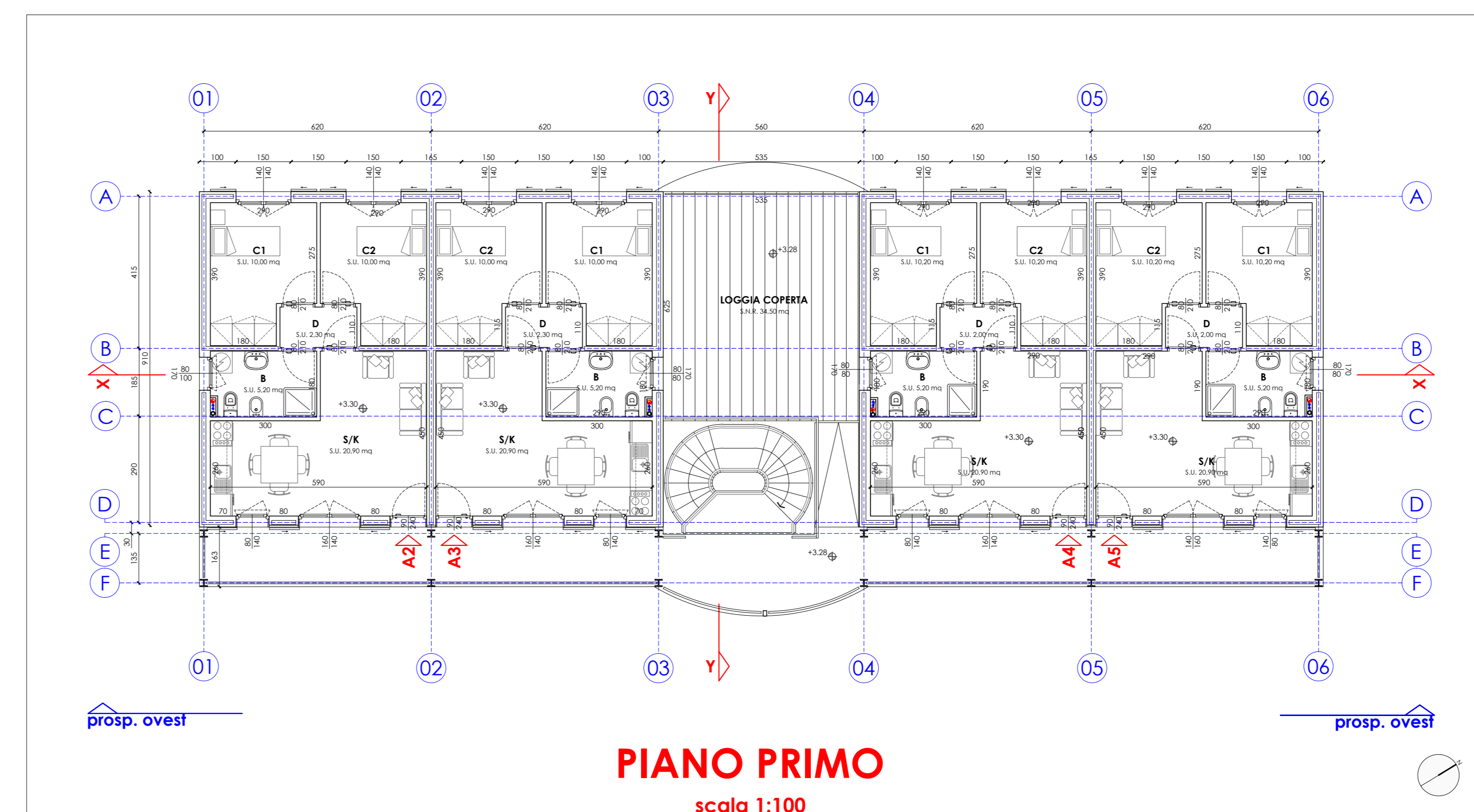

PIANO PRIMO

scala 1:100

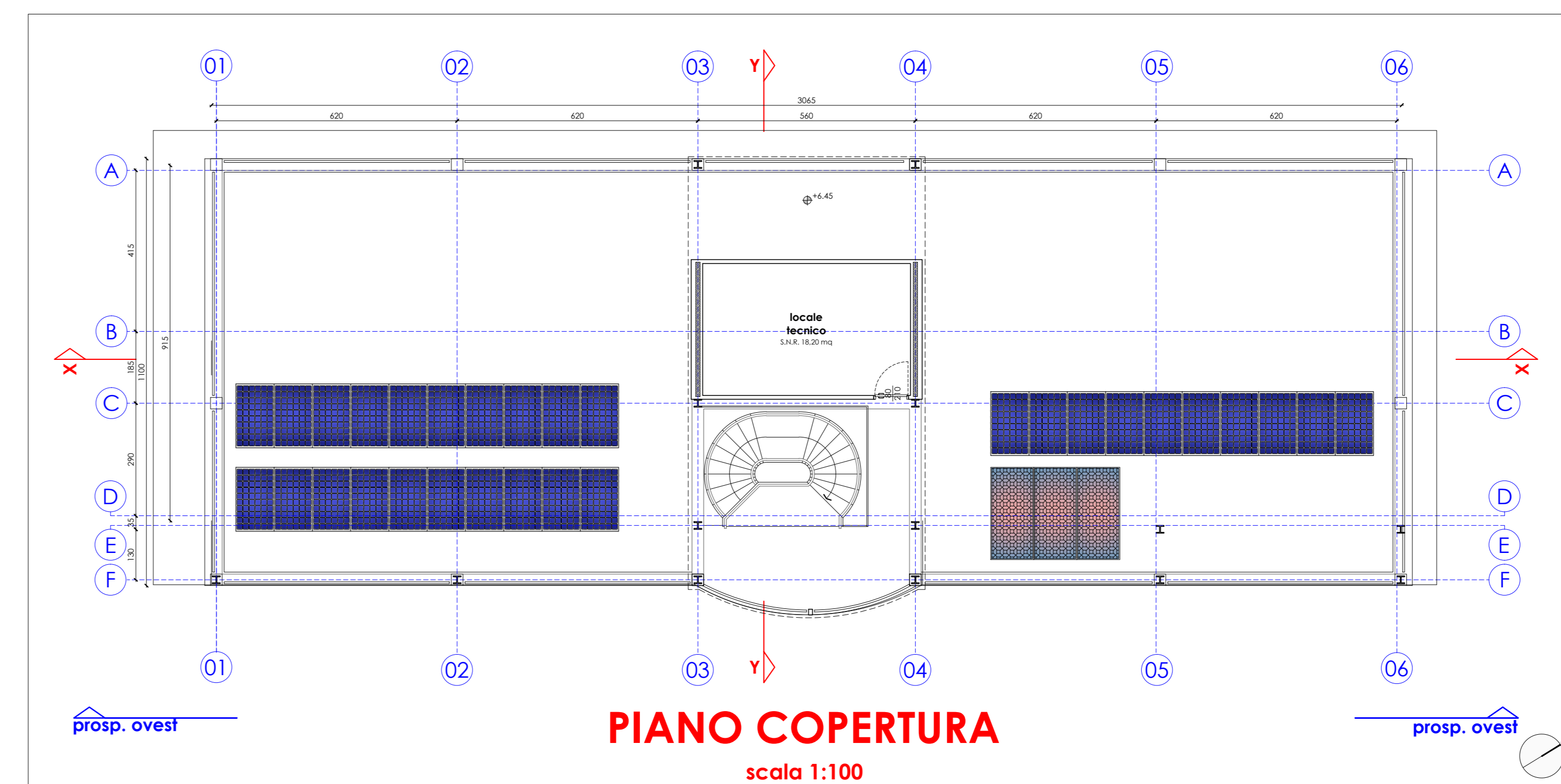

PIANO COPERTURA

scala 1:100

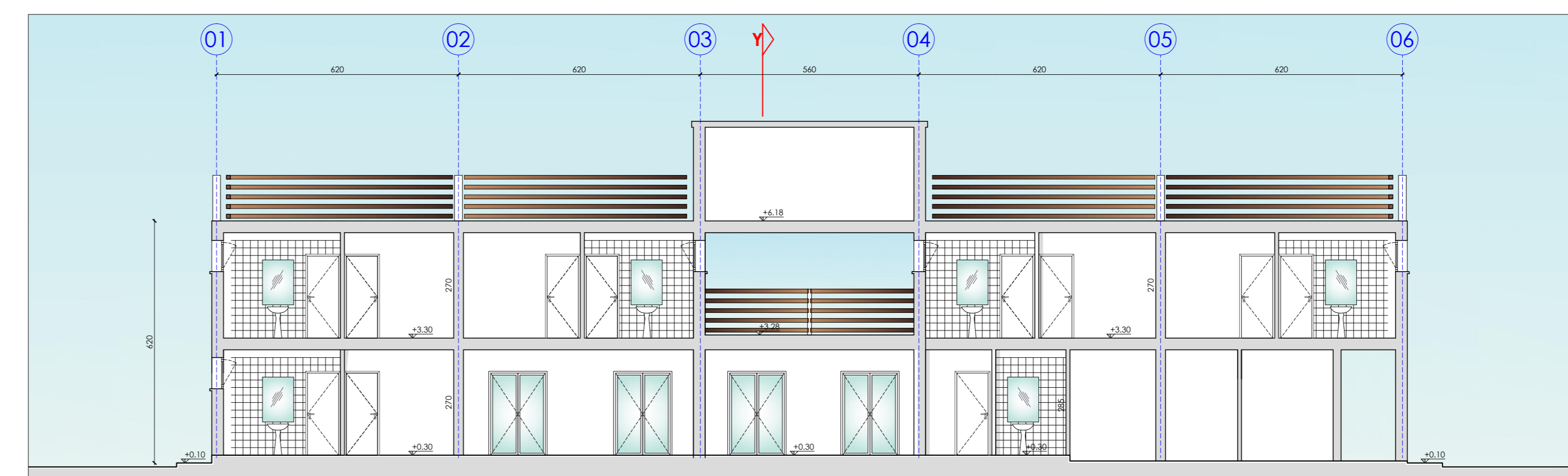

SEZIONE X-X

scala 1:100