COMUNE DI PRATO

VILLA SANTA CRISTINA

Via per Poggio Secco n. 58 - 59100 - Prato

PROPRIETA':
POLISTRADE COSTRUZIONI GENERALI S.p.A.
Via di Pantano n. 11 - 50013 - Campi Bisenzio

RIFUNZIONALIZZAZIONE E RIQUALIFICAZIONE RESIDENZIALE
DEL COMPLESSO DI SANTA CRISTINA A PIMONTE.
VARIANTE AL PdiR N. 212/2008

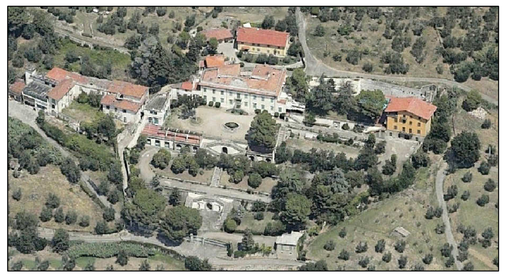

PROGETTISTI:
DOTT. ING. MARCELLO GIULIO MAZZANTI PROF. ARCH. GIUSEPPE A. CENTAURO

PROGETTISTA RETI:
DOTT. ING. STEFANO CIUOFFO

SERIE EU TAV. 03	ELABORATO	SCALA
I PROGETTISTI INCARICATI:	RETE IDRICA DI NUOVA REALIZZAZIONE E SMALTIMENTO DELLE ACQUE REFLUE ZONA DI INTERVENTO N.1 VIA DEL POGGIO SECCO	
	Profilo longitudinale acquedotto	1:500/100
	Profilo acque reflue	1:500/100
DATA GENNAIO 2015		

PROFILO LONGITUDINALE TRATTO 1 – ACQUEDOTTO

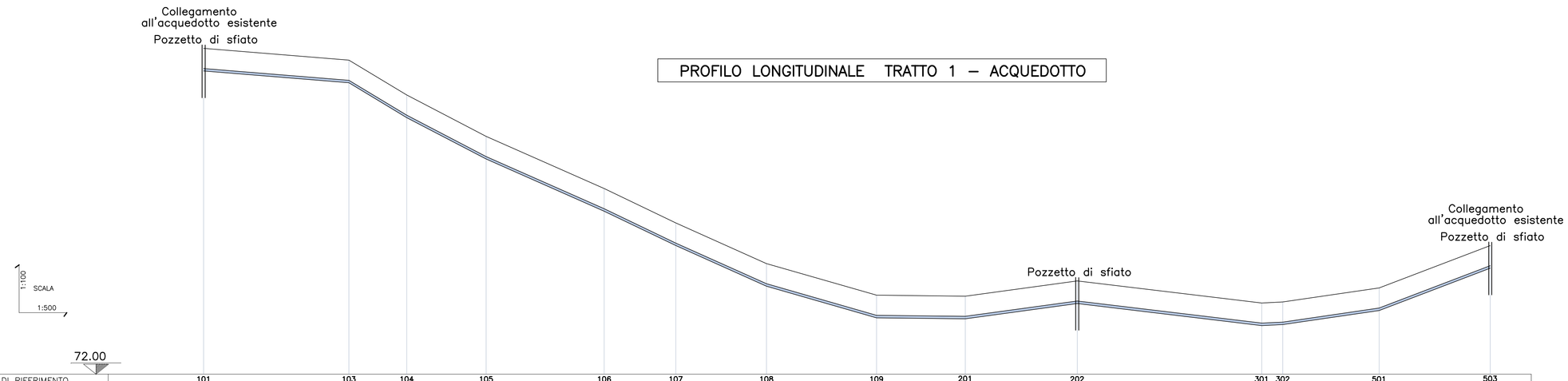

SEZIONI DI RIFERIMENTO	101	103	104	105	106	107	108	109	201	202	301	302	501	503
DISTANZE PARZIALI		28.96	11.54	15.84	23.55	14.28	18.08	21.95	17.70	22.33	34.90	4.19	19.22	22.16
DISTANZE PROGRESSIVE	0.00	28.96	40.50	56.34	79.89	94.17	112.25	134.20	151.90	174.23	209.13	213.32	232.54	254.70
QUOTE STRADA/TERRENO	84.99	84.52	83.13	81.48	79.40	78.03	76.41	75.15	75.11	75.72	74.84	74.88	75.44	77.13
QUOTA DI PROGETTO ACQUEDOTTO	84.09	83.62	82.23	80.58	78.50	77.13	75.51	74.25	74.21	75.82	73.94	73.98	74.54	76.23
TIPO DI TUBAZIONE	GHISA DN100													

PROFILO LONGITUDINALE TRATTO 1 – ACQUE REFLUE

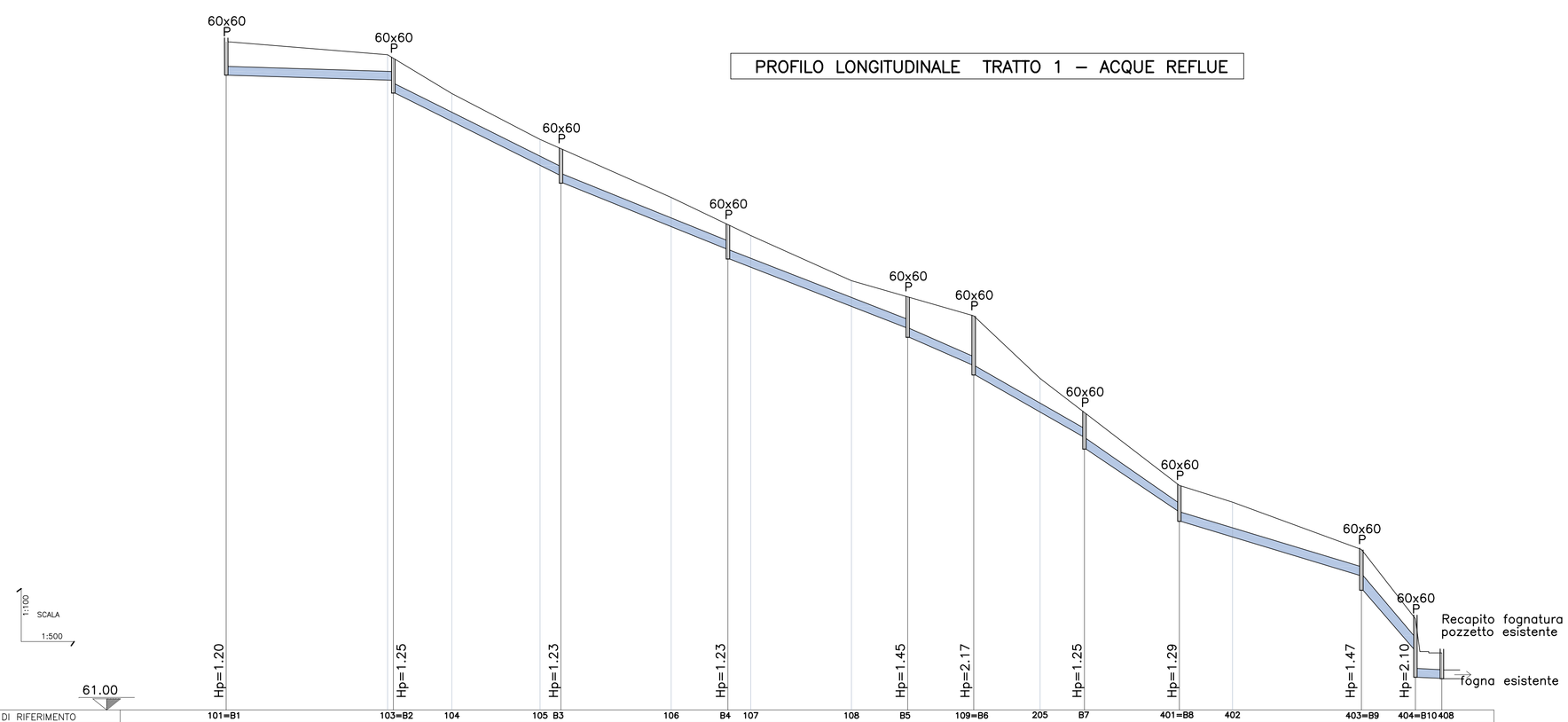

SEZIONI DI RIFERIMENTO	101=B1	103=B2	104	105 B3	106	B4	107	108	B5	109=B6	205	B7	401=B8	402	403=B9	404=B10	408
DISTANZE PARZIALI		28.96	11.54	15.84	3.76	19.79	10.18	4.10	18.08	10.11	11.84	11.93	7.95	17.04	9.55	23.12	9.70	4.75
DISTANZE PROGRESSIVE	0.00	28.96	40.50	56.34	60.10	79.89	90.07	94.17	112.25	122.36	134.20	146.13	154.08	171.12	180.67	203.79	213.49	218.25
QUOTE STRADA/TERRENO	84.99	84.52	83.13	81.48	81.15	79.40	78.42	78.03	76.41	75.83	75.15	72.90	71.68	69.06	68.46	66.76	64.35	63.05
QUOTA DI PROGETTO FOGNATURE	84.39	83.57 83.27			80.22 79.92		77.49 77.19			74.68 74.38	73.28 72.98		70.73 70.43	67.50 67.20		65.83 65.53	64.05 62.20	62.15
PENDENZA FOGNATURA	Differenza di quota Distanza Pendenza	0.82 28.96 2.83%	3.05 31.14 9.79%		2.43 29.97 8.11%		2.51 32.29 7.77%			1.10 11.84 9.29%	2.25 19.88 11.32%		2.93 17.04 17.19%		1.37 32.67 4.19%	1.48 9.70 15.25%	0.03 4.75 1.52%	
TIPO DI TUBAZIONE	ø 315 PVC																	