COMUNE DI PRATO

VILLA SANTA CRISTINA

Via per Poggio Secco n. 58 - 59100 - Prato

PROPRIETA':

POLISTRADE COSTRUZIONI GENERALI S.p.A.

Via di Pantano n. 11 - 50013 - Campi Bisenzio

RIFUNZIONALIZZAZIONE E RIQUALIFICAZIONE RESIDENZIALE
DEL COMPLESSO DI SANTA CRISTINA A PIMONTE.
VARIANTE AL PdiR N. 212/2008

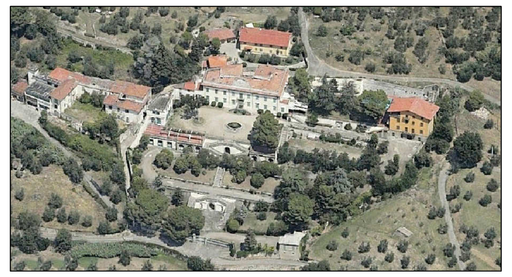

PROGETTISTI:

DOTT. ING. MARCELLO GIULIO MAZZANTI PROF. ARCH. GIUSEPPE A. CENTAURO

PROGETTISTA RETI:

DOTT. ING. STEFANO CIUOFFO

SERIE EU TAV. 02	ELABORATO	SCALA
I PROGETTISTI INCARICATI:	RETE IDRICA DI NUOVA REALIZZAZIONE E SMALTIMENTO DELLE ACQUE REFLUE ZONA DI INTERVENTO N.1 VIA DEL POGGIO SECCO	
	Planimetria su base CTR, foto aerea della zona, particolare tubazione	1:500
	Documentazione fotografica	
DATA GENNAIO 2015	Particolari	1:50/25

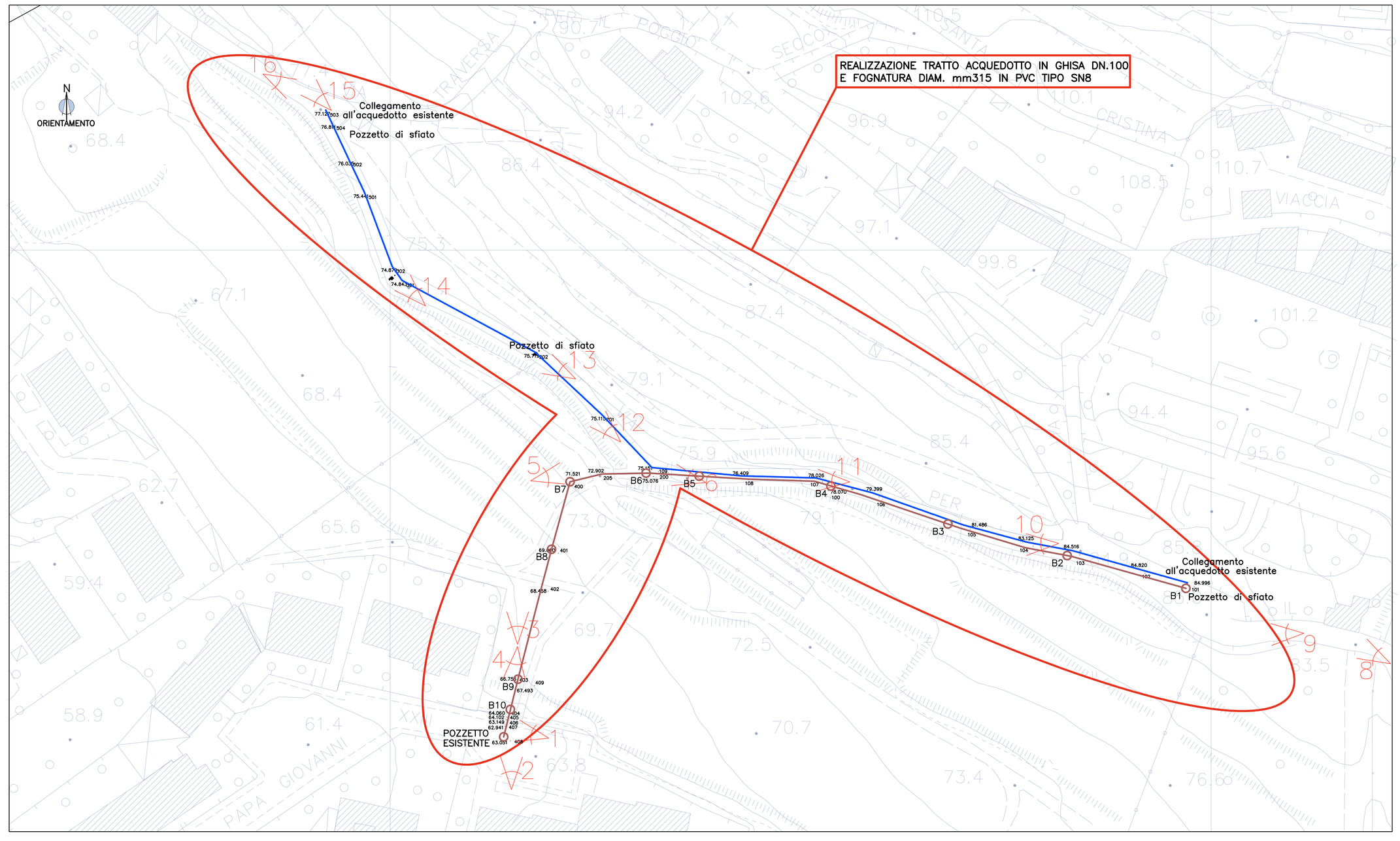

PLANIMETRIA SU BASE CTR CON SOVRAPPOSIZIONE RILIEVO TOPOGRAFICO – VIA DEL POGGIO SECCO – TRATTO 1 – scala 1:500

TUBAZIONE ACQUEDOTTO DN100 GHISA

TUBAZIONE FOGNATURA ø315 PVC

FOTO AEREA ZONA VIA DEL POGGIO SECCO

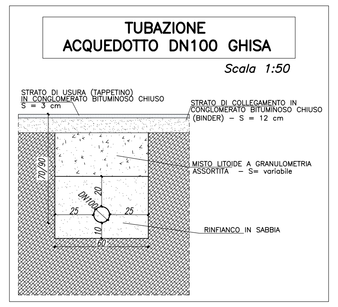

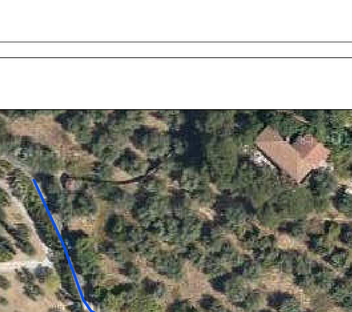

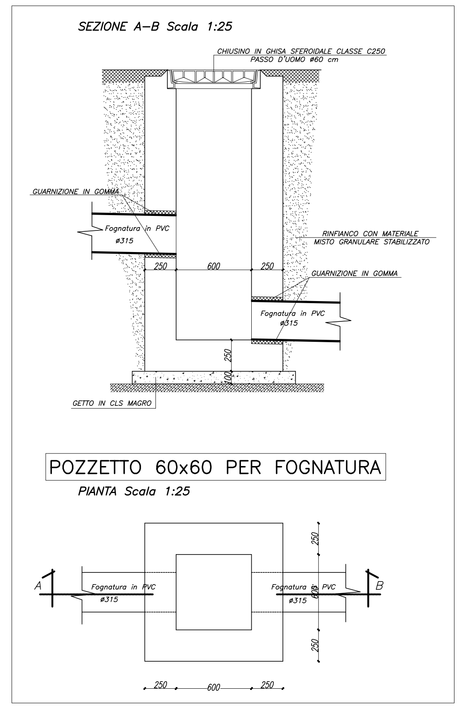

FOTO 1

FOTO 2

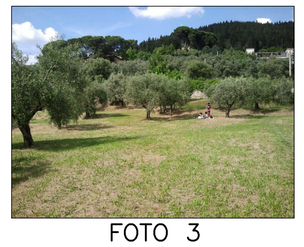

FOTO 3

FOTO 4

FOTO 5

FOTO 6

FOTO 7

FOTO 8

FOTO 9

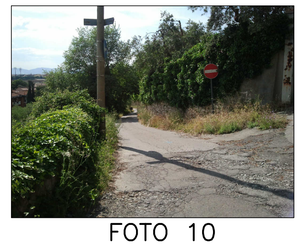

FOTO 10

FOTO 11

FOTO 12

FOTO 13

FOTO 14

FOTO 15

FOTO 16

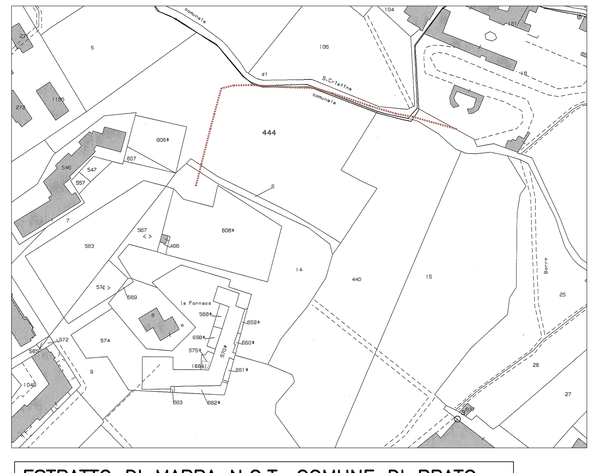

ESTRATTO DI MAPPA N.C.T. COMUNE DI PRATO
FOGLIO 65 P.LLA 444 PROP. COMUNE DI PRATO

PARTICOLARE TUBAZIONI DN 100 IN GHISA

PARTICOLARE CURVE, RACCORDI E PEZZI SPECIALI