COMUNE DI PRATO

VILLA SANTA CRISTINA

Via per Poggio Secco n. 58 - 59100 - Prato

PROPRIETA':

POLISTRADE COSTRUZIONI GENERALI S.p.A.

Via di Pantano n. 11 - 50013 - Campi Bisenzio

RIFUNZIONALIZZAZIONE E RIQUALIFICAZIONE RESIDENZIALE
DEL COMPLESSO DI SANTA CRISTINA A PIMONTE.
VARIANTE AL PdiR N. 212/2008

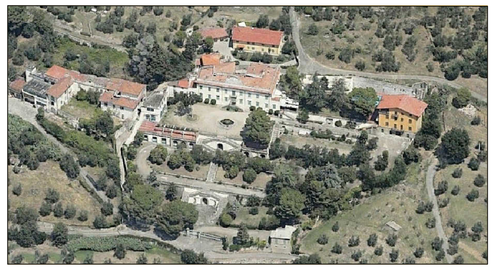

PROGETTISTI:

DOTT. ING. MARCELLO GIULIO MAZZANTI

PROF. ARCH. GIUSEPPE A. CENTAURO

SERIE ES TAV. 08	ELABORATO :	SCALA
I PROGETTISTI INCARICATI:	STATO SOVRAPPOSTO DEL MASTER-PLAN GENERALE PIANO DI RECUPERO - STATO DI VARIANTE	1:200
DATA gennaio 2015		

PLANIMETRIA GENERALE Scala 1:200
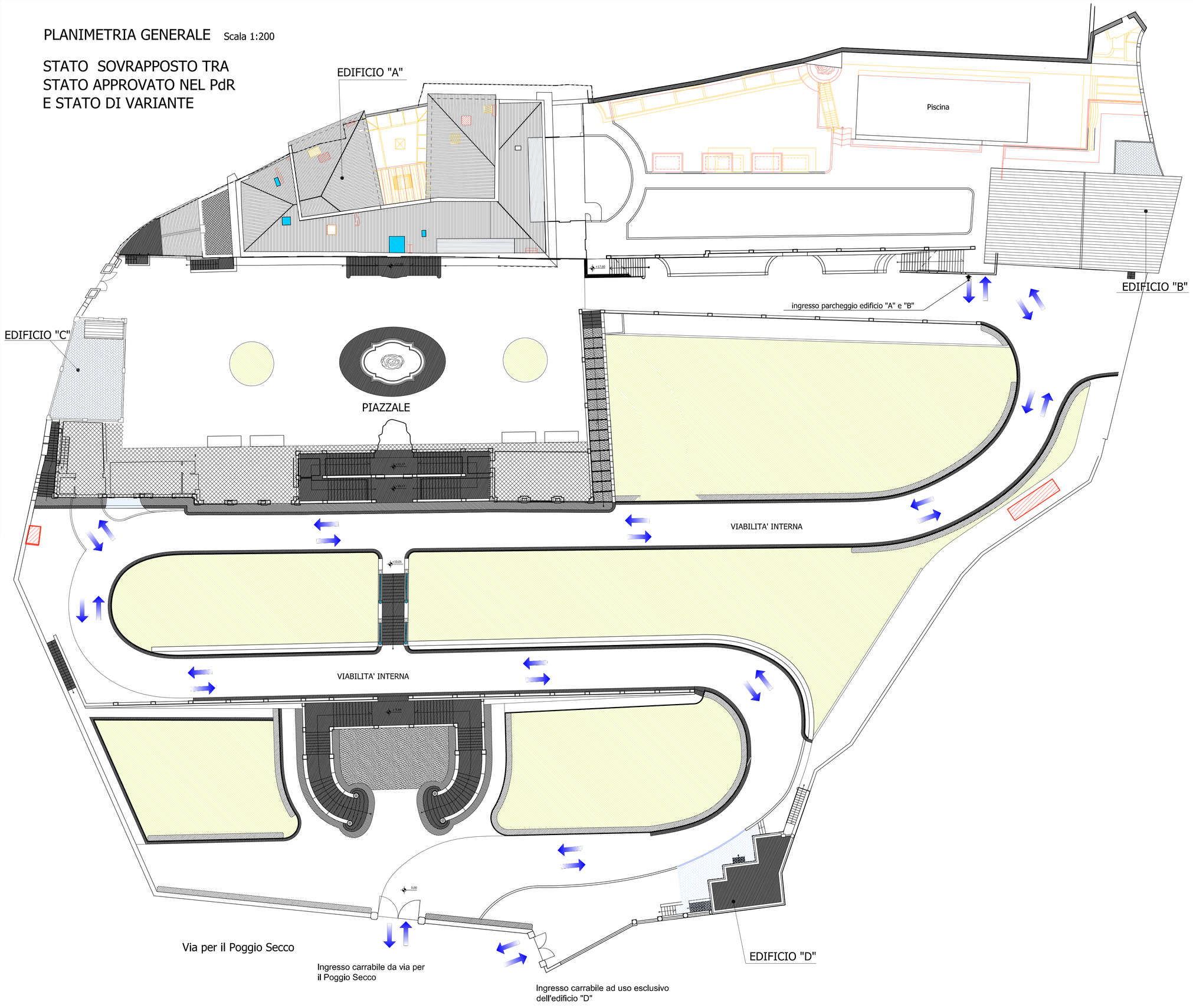
STATO SOVRAPPOSTO TRA
STATO APPROVATO NEL PdR
E STATO DI VARIANTE