COMUNE DI PRATO

VILLA SANTA CRISTINA

Via per Poggio Secco n. 58 - 59100 - Prato

PROPRIETA':

POLISTRADE COSTRUZIONI GENERALI S.p.A.

Via di Pantano n. 11 - 50013 - Campi Bisenzio

RIFUNZIONALIZZAZIONE E RIQUALIFICAZIONE RESIDENZIALE
DEL COMPLESSO DI SANTA CRISTINA A PIMONTE.
VARIANTE AL PdiR N. 212/2008

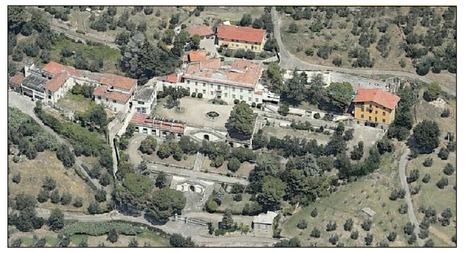

PROGETTISTI:

DOTT. ING. MARCELLO GIULIO MAZZANTI

PROF. ARCH. GIUSEPPE A. CENTAURO

SERIE ES TAV. 02	ELABORATO	SCALA
I PROGETTISTI INCARICATI:	STATO SOVRAPPOSTO TRA STATO ATTUALE E STATO DI VARIANTE	
	PROSPETTI E SEZIONI DEL COMPLESSO ARCHITETTONICO	1:200
DATA gennaio 2015		

Planimetria dello stato attuale con indicazione delle sezioni principali

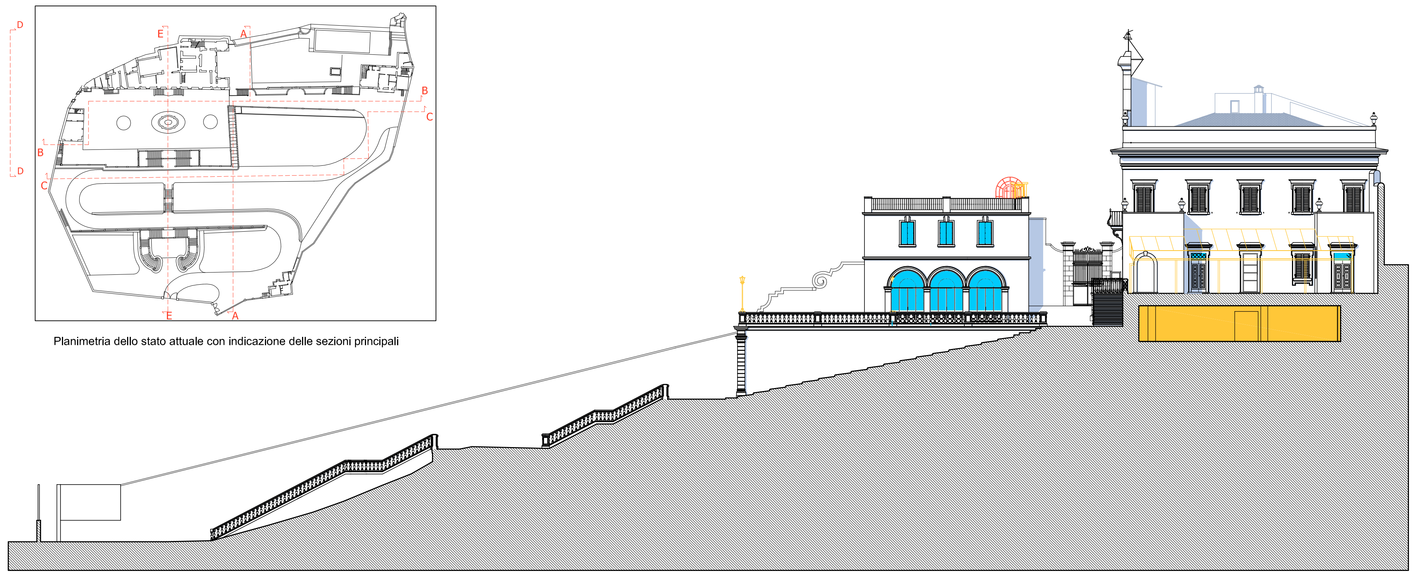

SEZIONE A-A

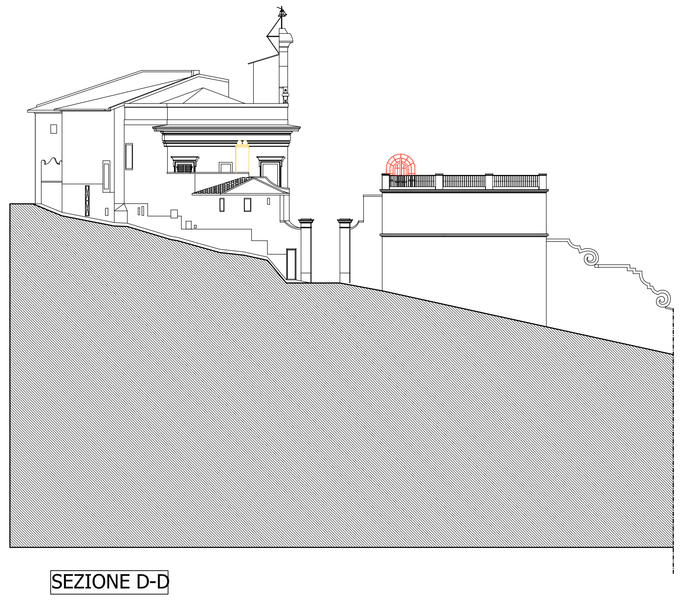

SEZIONE D-D

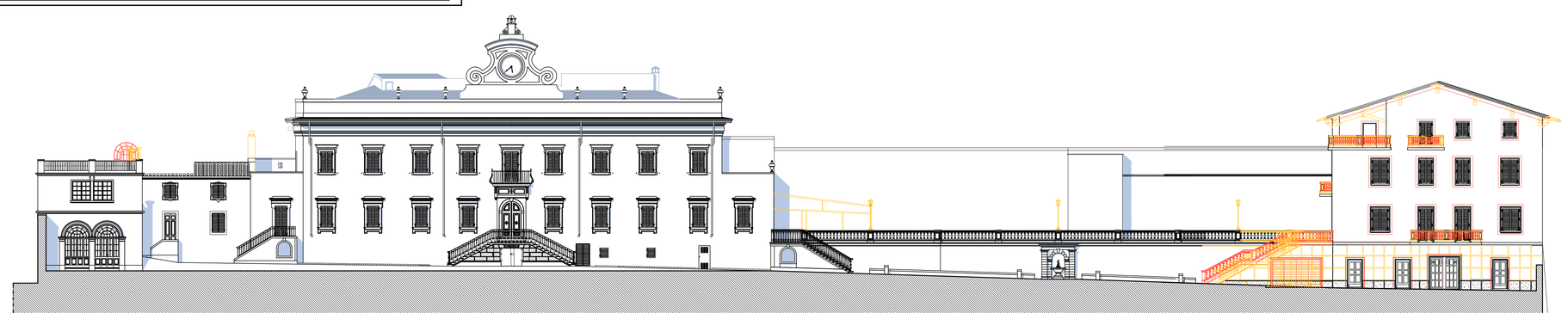

Edificio non oggetto di intervento
nella presente istanza

SEZIONE B-B

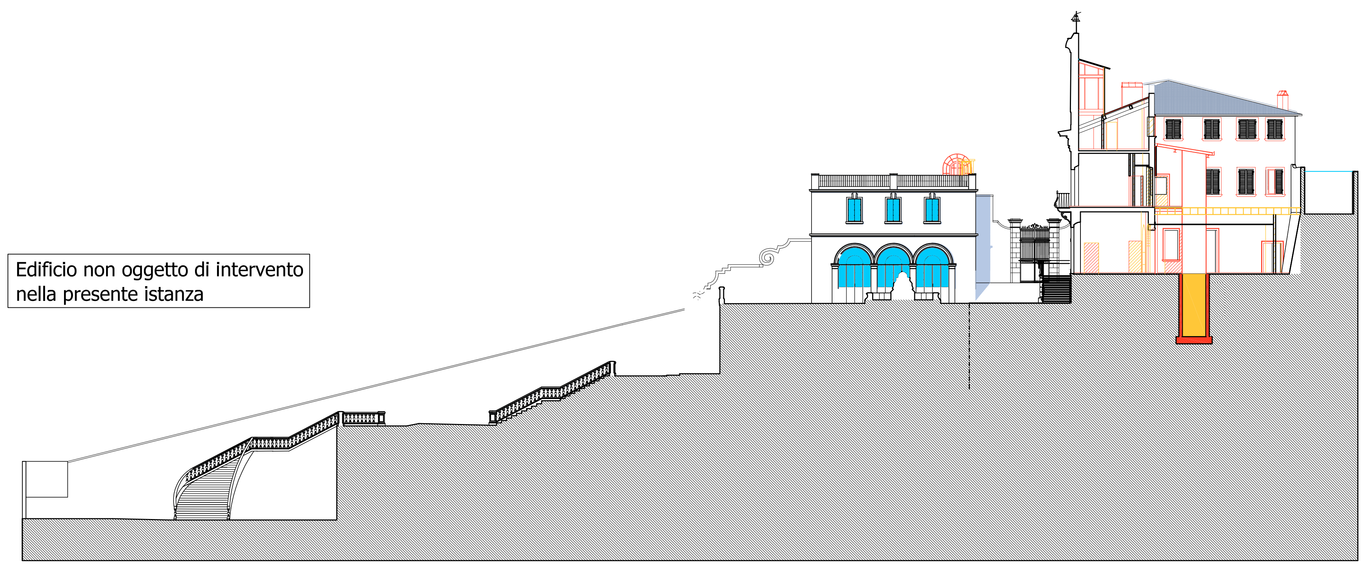

SEZIONE E-E

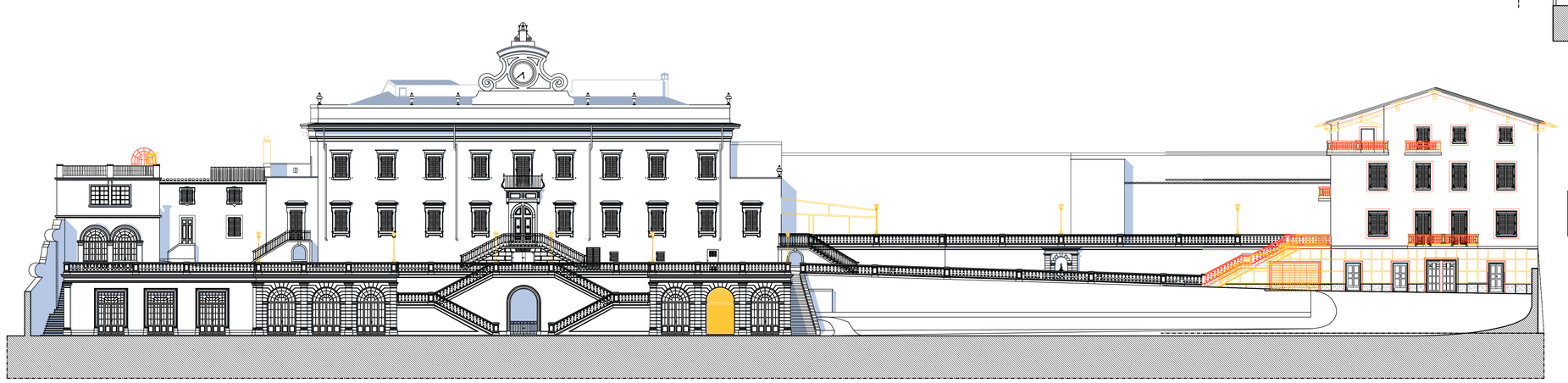

Edificio non oggetto di intervento
nella presente istanza

SEZIONE C-C