COMUNE DI PRATO

VILLA SANTA CRISTINA

Via per Poggio Secco n. 58 - 59100 - Prato

PROPRIETA':

POLISTRADE COSTRUZIONI GENERALI S.p.A.

Via di Pantano n. 11 - 50013 - Campi Bisenzio

RIFUNZIONALIZZAZIONE E RIQUALIFICAZIONE RESIDENZIALE
DEL COMPLESSO DI SANTA CRISTINA A PIMONTE.
VARIANTE AL PdiR N. 212/2008

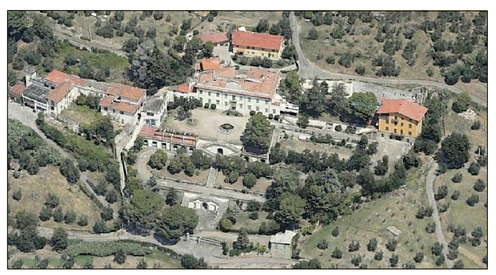

PROGETTISTI:

DOTT. ING. MARCELLO GIULIO MAZZANTI

PROF. ARCH. GIUSEPPE A. CENTAURO

SERIE EP TAV. 12	ELABORATO	SCALA
I PROGETTISTI INCARICATI:	ADEGUAMENTO ALLA LEGGE 13/1989	
	EDIFICIO "E"	1:100 1:50
DATA gennaio 2015		

PIANTA PIANO TERRA

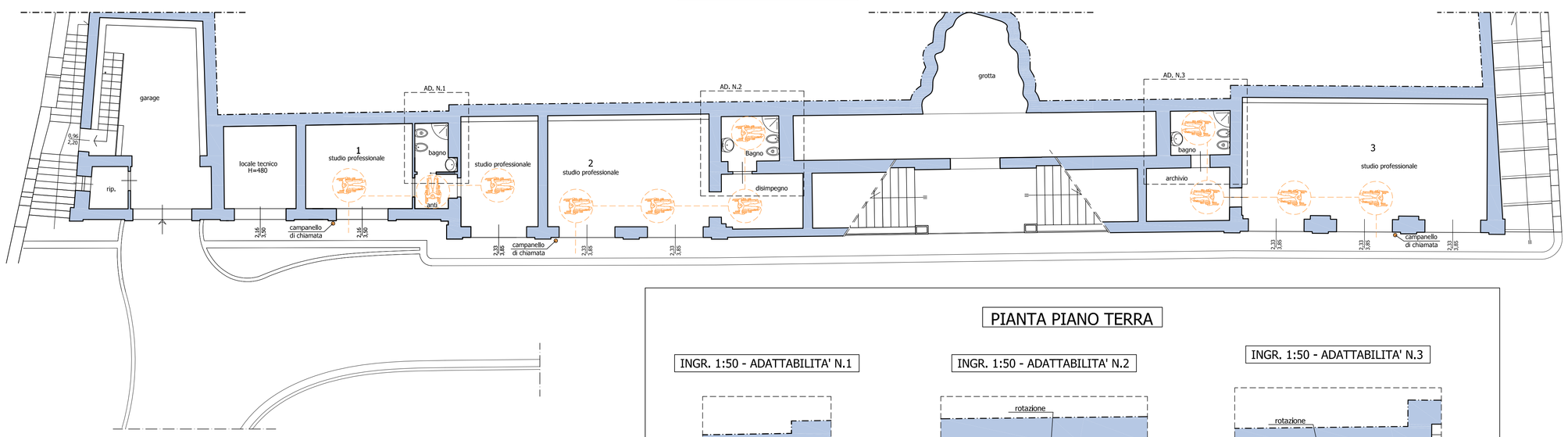

PIANTA PIANO TERRA

INGR. 1:50 - ADATTABILITA' N.1

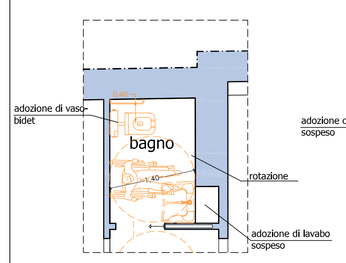

INGR. 1:50 - ADATTABILITA' N.2

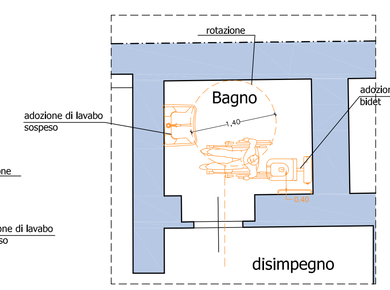
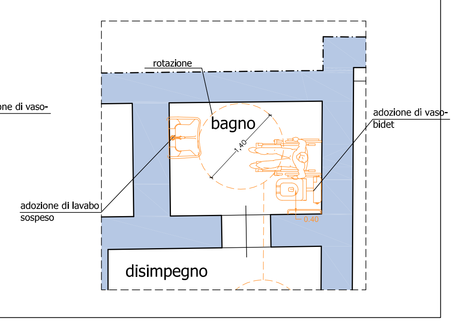
INGR. 1:50 - ADATTABILITA' N.3