

PROPRIETA':

Franco Sanesi

c.f. SNSFNC30A27G999S

Giuliano Sanesi

c.f. SNSGLN33P29G999X

Paolo Sanesi

c.f. SNSPLA35M08G999C

PROGETTO:

studio martini

arch. Paolo Martini

arch. Elena Martini

studio b-arch

arch. Sabrina Bignami

arch. Alessandro Capellaro

 **ritorno in città**
progetto di piano di recupero per complesso industriale **f.lli Sanesi**
in via ferrucci 140
PRATO

STATO DI RILIEVO - Repertorio fotografico

data: 26.02.2014

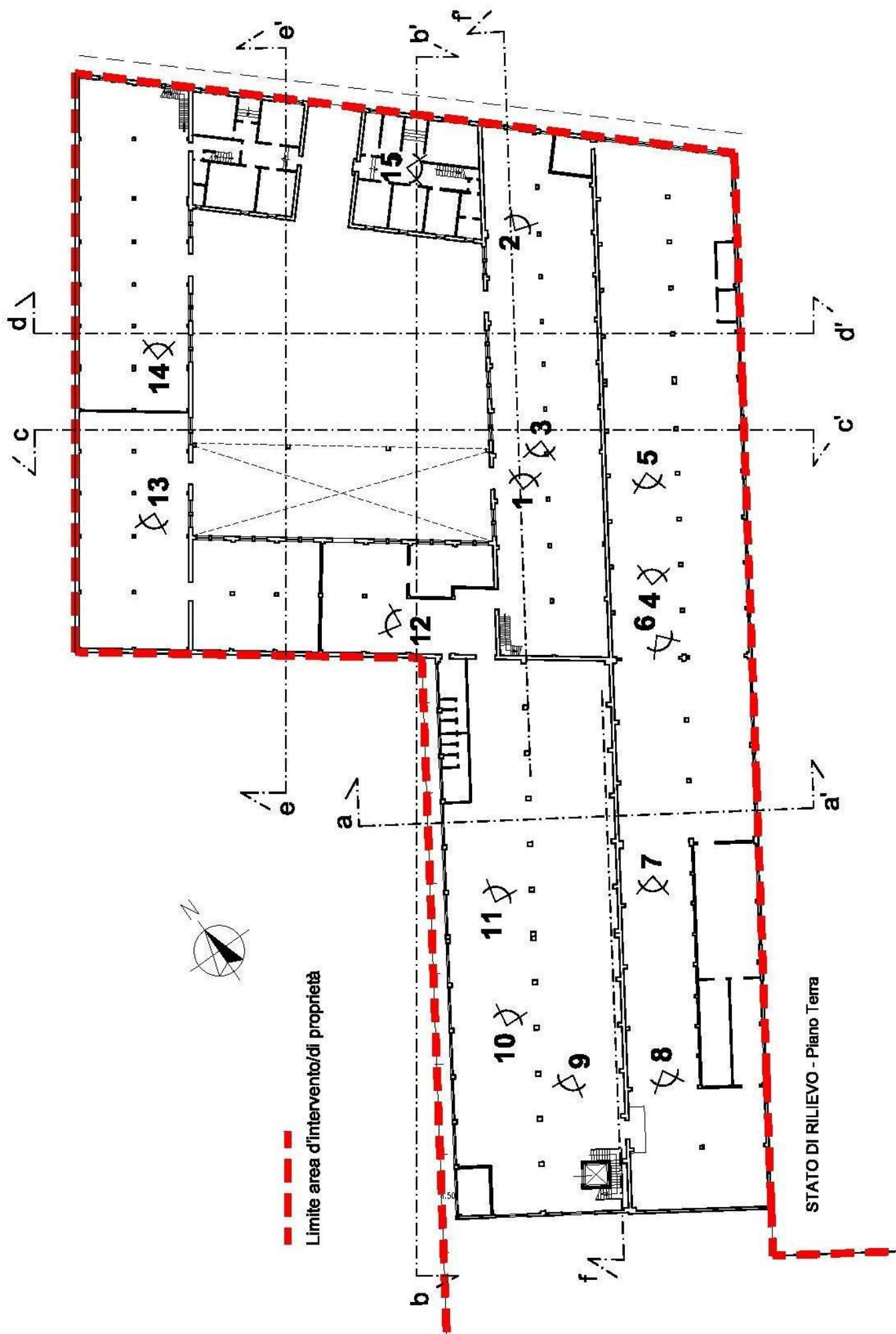

 Limite area d'intervento/di proprietà

STATO DI RILIEVO - Piano Terra

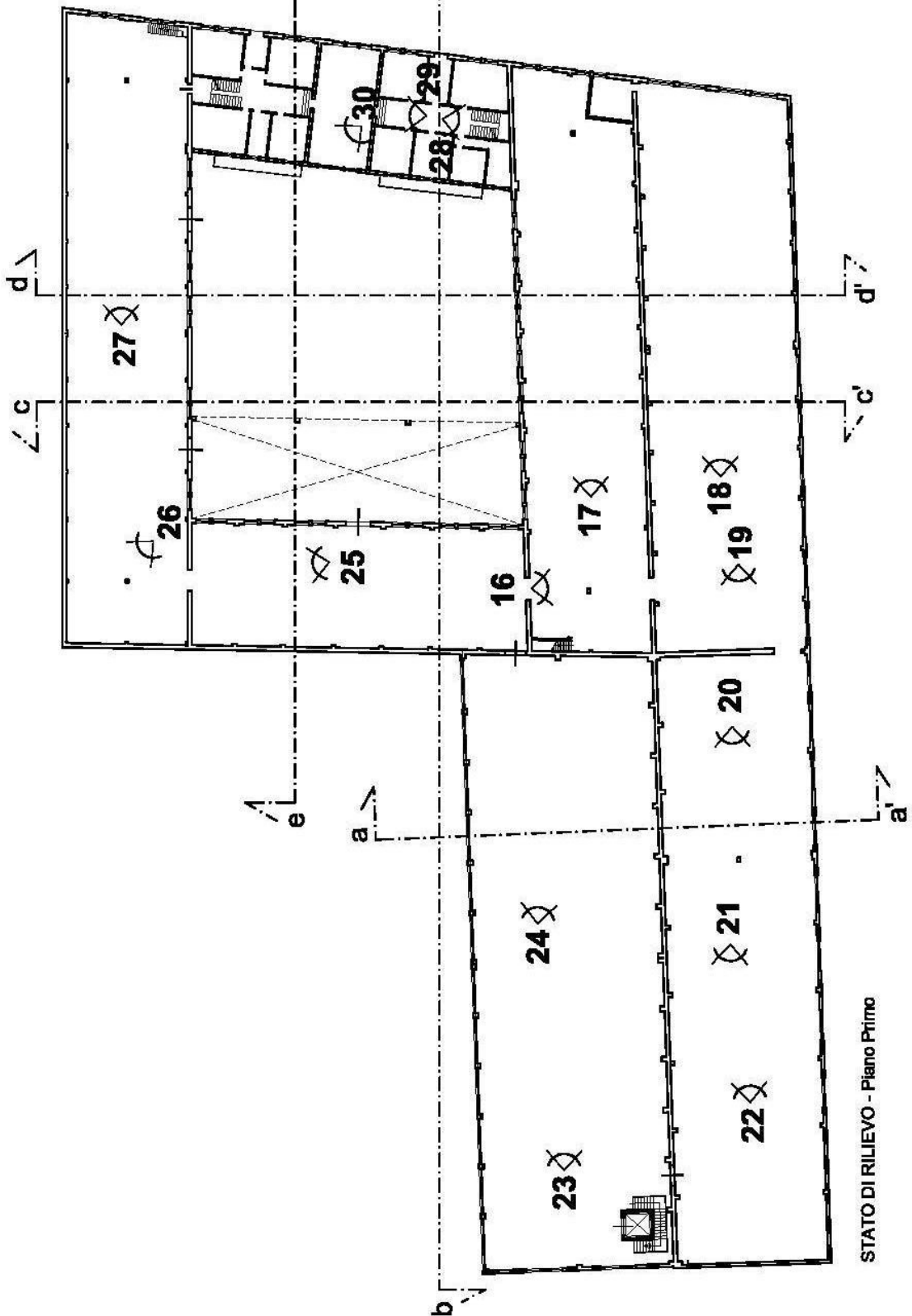

STATO DI RILIEVO - Piano Primo

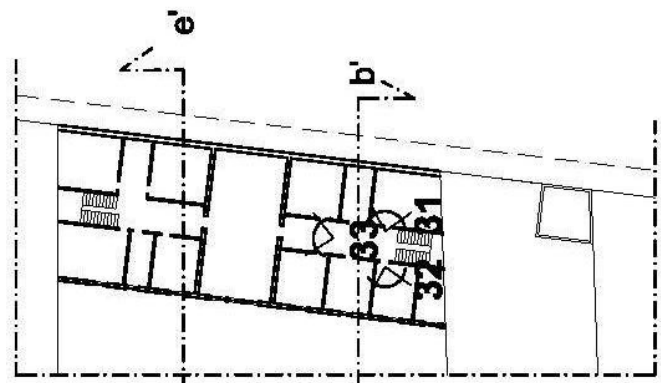

STATO DI RILIEVO
Piano Secondo











1



2



3



4



5



6



7



8



9



10



11



12



13



14



15



16



17



18



19



20



21



22



23



24



25



26



27

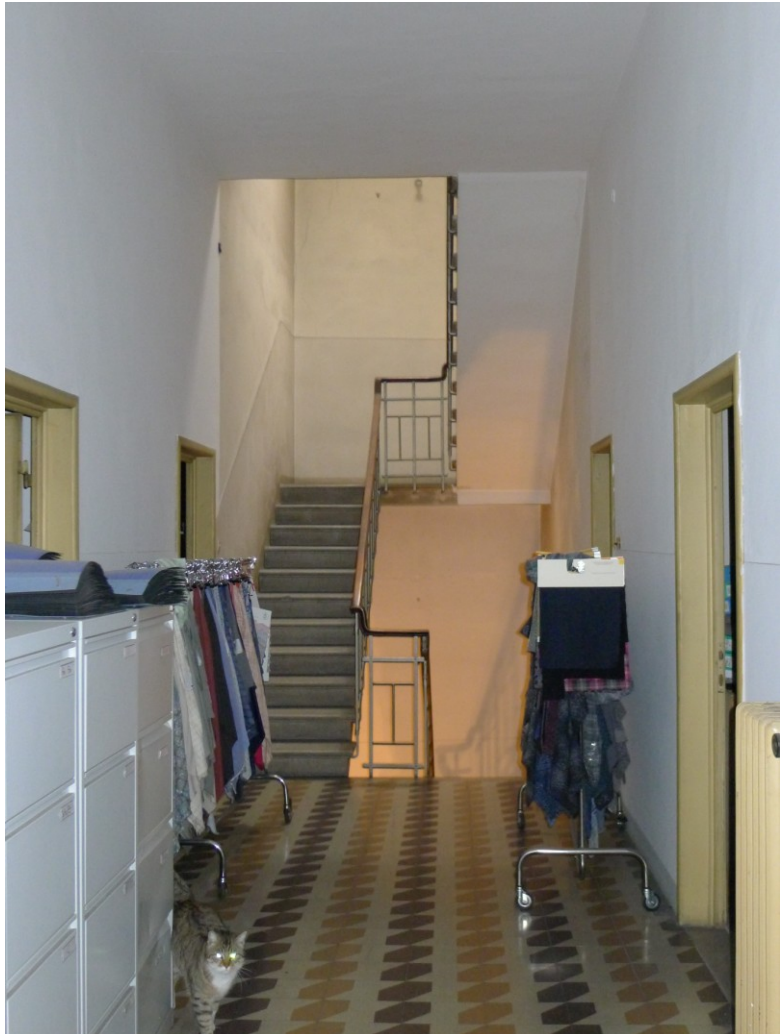

28



29



30



31



32

