

PROPRIETA':

Franco Sanesi
c.f. 0457973047109995
Giuliano Sanesi
c.f. 0457973047109995
Paolo Sanesi
c.f. 0457973047109995

PROGETTO:

studio martini arch. Paolo Martini
studio b-arch arch. Elena Martini
arch. Sabrina Bignami
arch. Alessandro Capellaro



STATO SOVRAPPOSTO - Pianta Piano Terra
scala 1:200
Pianta Piano Primo
Pianta Piano Secondo

data: 07.04.2014

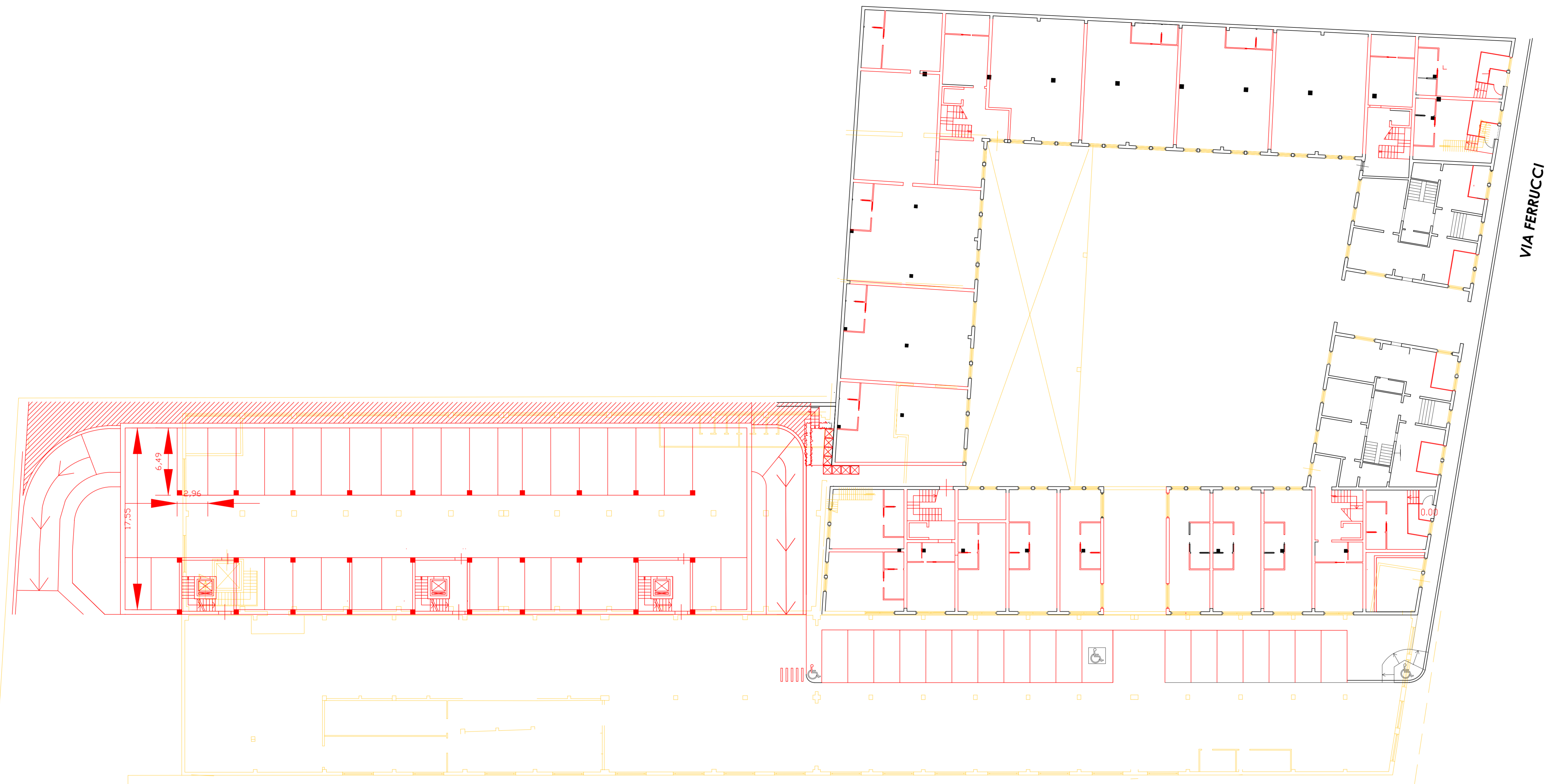

STATO SOVRAPPOSTO - piano terra



STATO SOVRAPPOSTO - piano primo



STATO SOVRAPPOSTO - piano secondo