

**PROPRIETA':**

Franco Sanesi  
c.f. SNEFNC33A270998S  
Giuliano Sanesi  
c.f. SNEGLN33P290998X  
Paolo Sanesi  
c.f. SNEPLA33A060998C

**PROGETTO:**

studio **martini** arch. Paolo Martini  
arch. Elena Martini  
studio **b-arch** arch. Sabrina Bignami  
arch. Alessandro Capellaro



STATO SOVRAPPOSTO - Planimetria, prospetti e sezioni  
scala 1:500

data: 07.04.2014

**LEGENDA**

-  limite di proprietà
-  DEMOLIZIONE
-  COSTRUZIONE

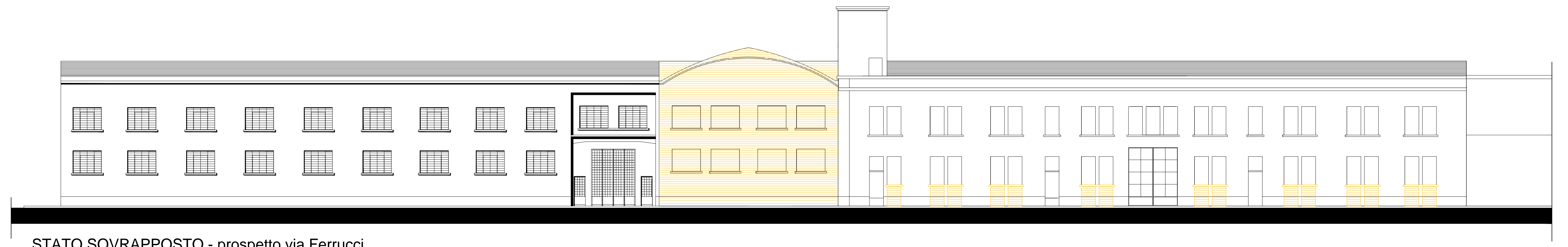
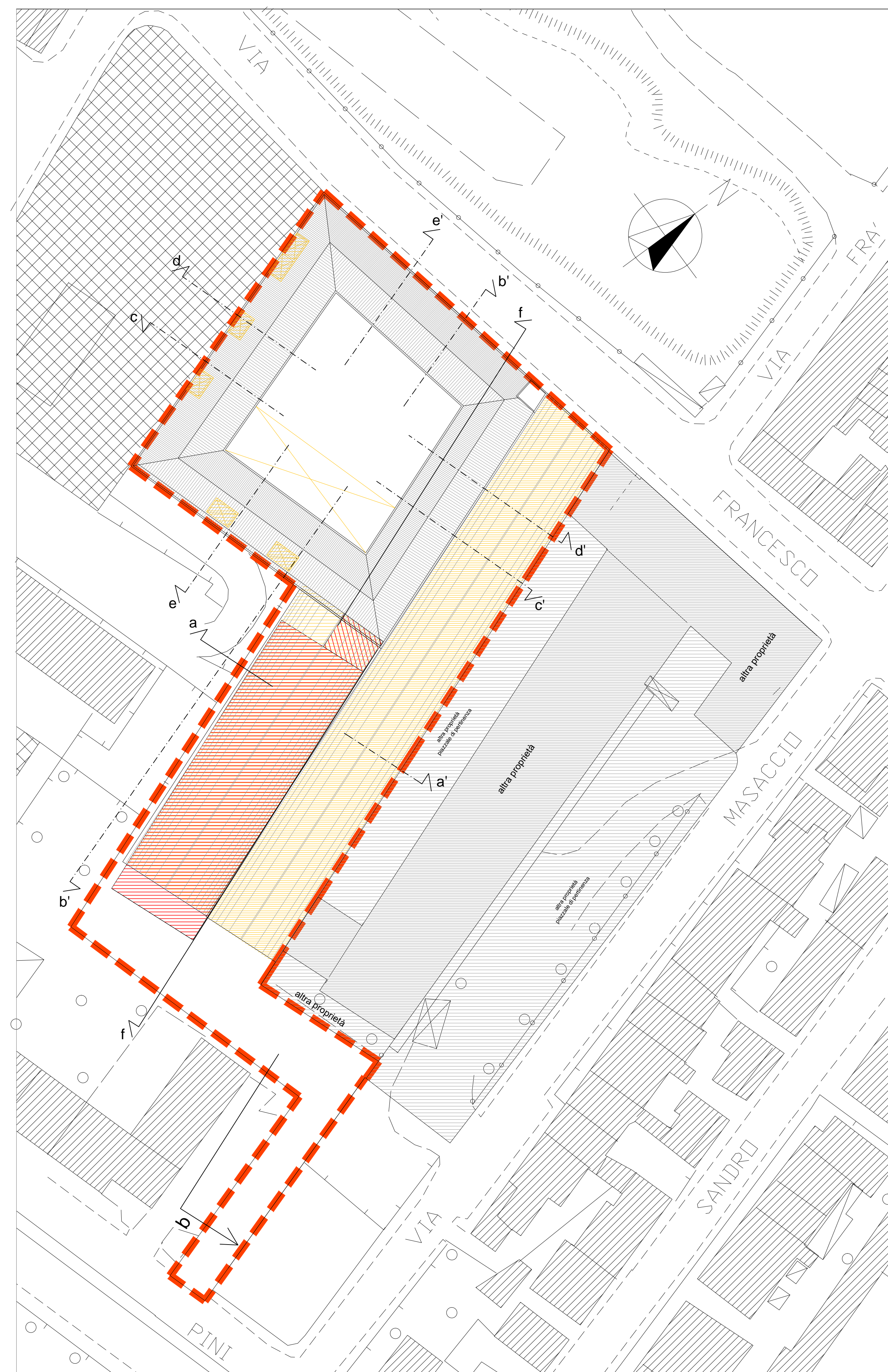

STATO SOVRAPPOSTO - prospetto via Ferrucci

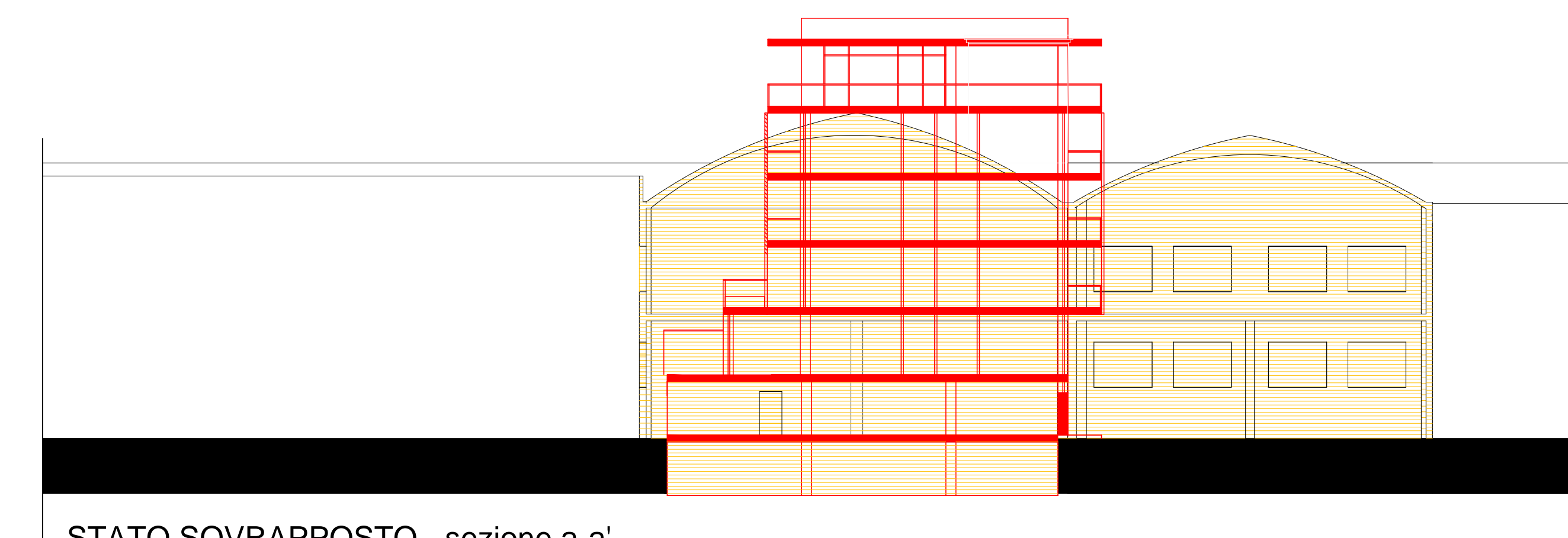

STATO SOVRAPPOSTO - sezione a-a'

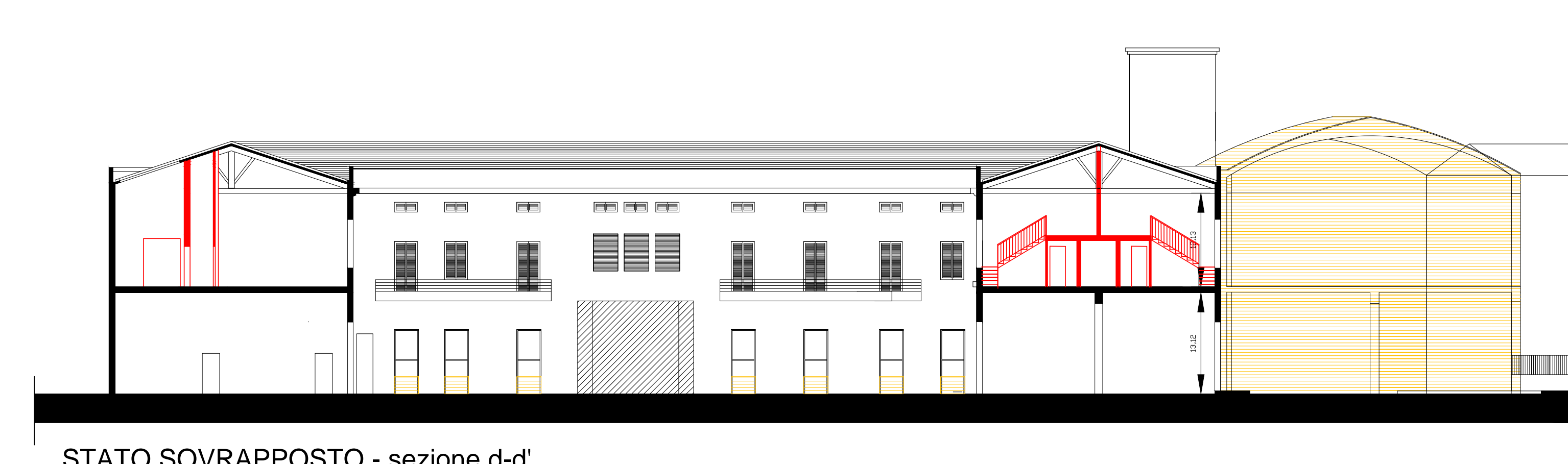

STATO SOVRAPPOSTO - sezione d-d'

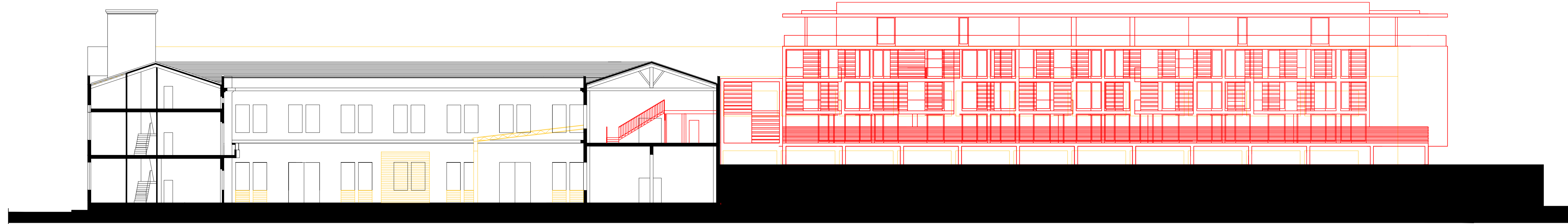

STATO DI SOVRAPPOSTO - sezione b-b'



STATO SOVRAPPOSTO - sezione c-c'

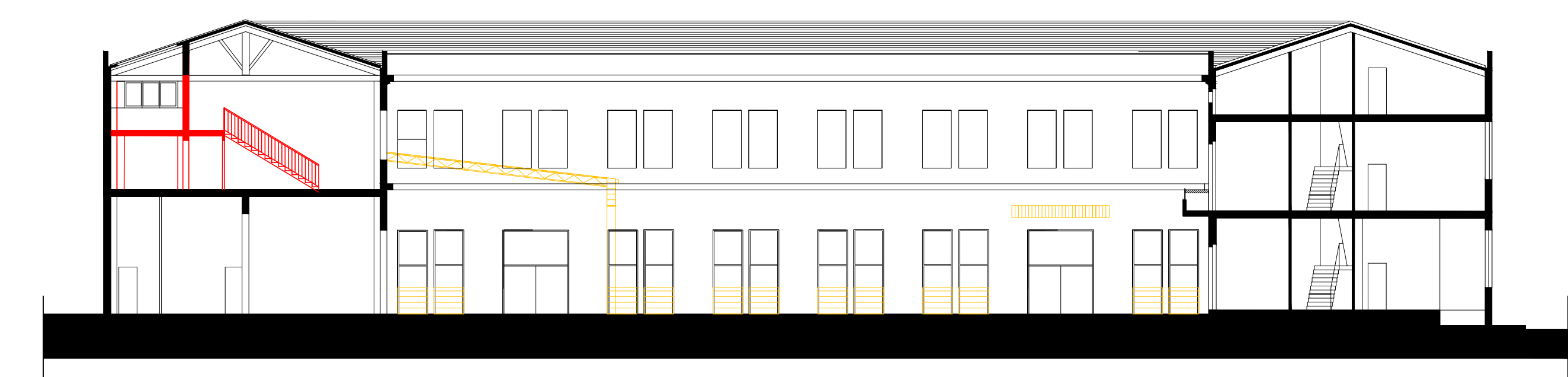

STATO SOVRAPPOSTO - sezione e-e'

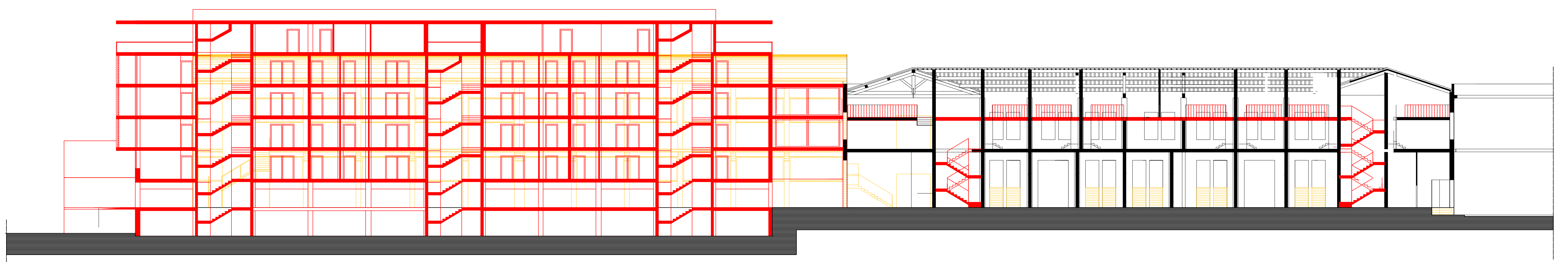

STATO SOVRAPPOSTO - sezione f-f'