

PROPRIETA':

Franco Sanesi
c.f. SNSFNC30A270998S

Giuliano Sanesi
c.f. SNSGLN33P290998X

Paolo Sanesi
c.f. SNSPLA30M060998C

PROGETTO:

studio martini arch. Paolo Martini
studio b-arch arch. Elena Martini
studio b-arch arch. Sabrina Bignami
studio b-arch arch. Alessandro Capellaro



STATO DI PROGETTO - Pianta immobile 1 (Rc)
scala 1:200

data: 07.04.2014



STATO DI PROGETTO - piano terra

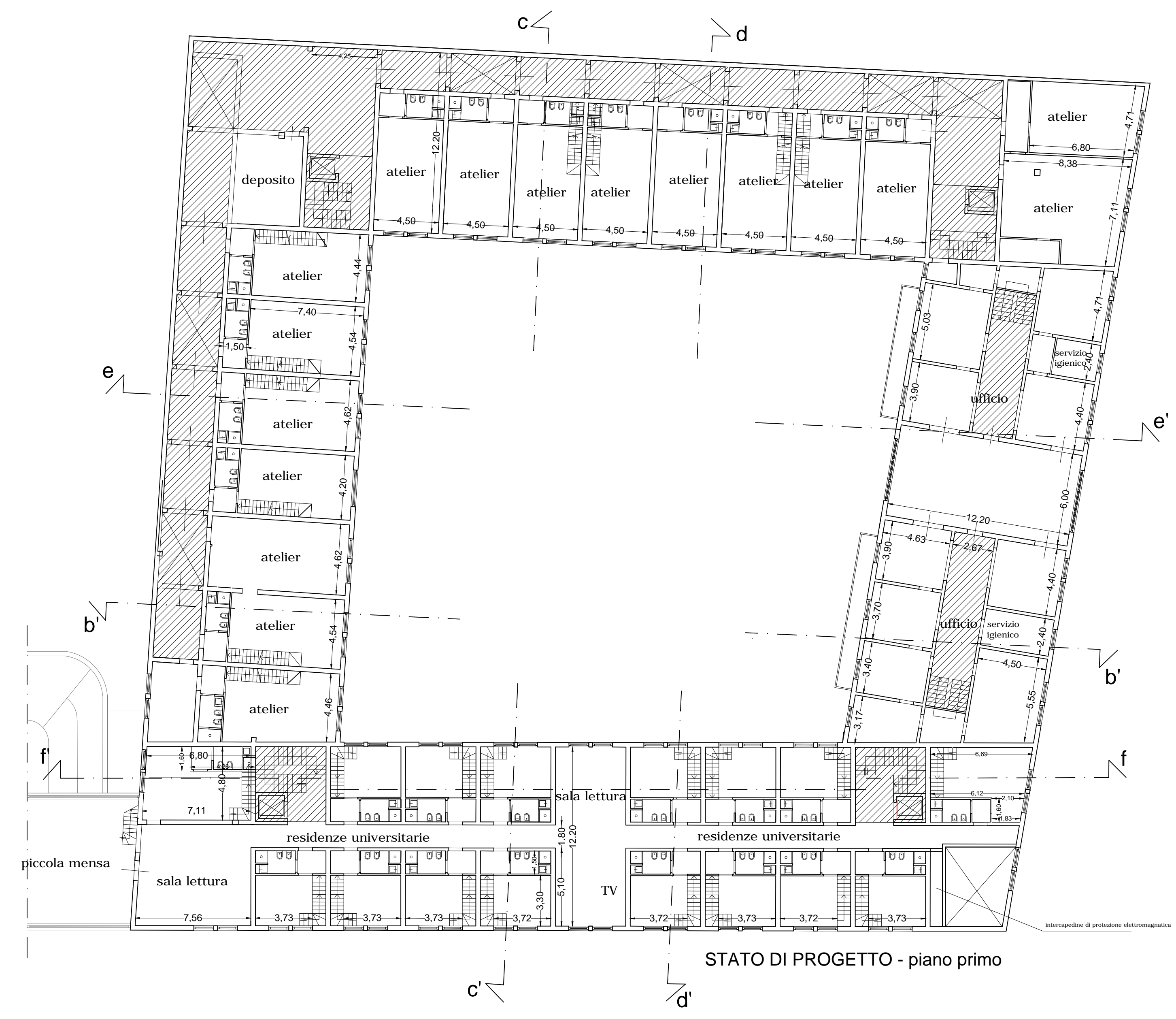

STATO DI PROGETTO - piano primo

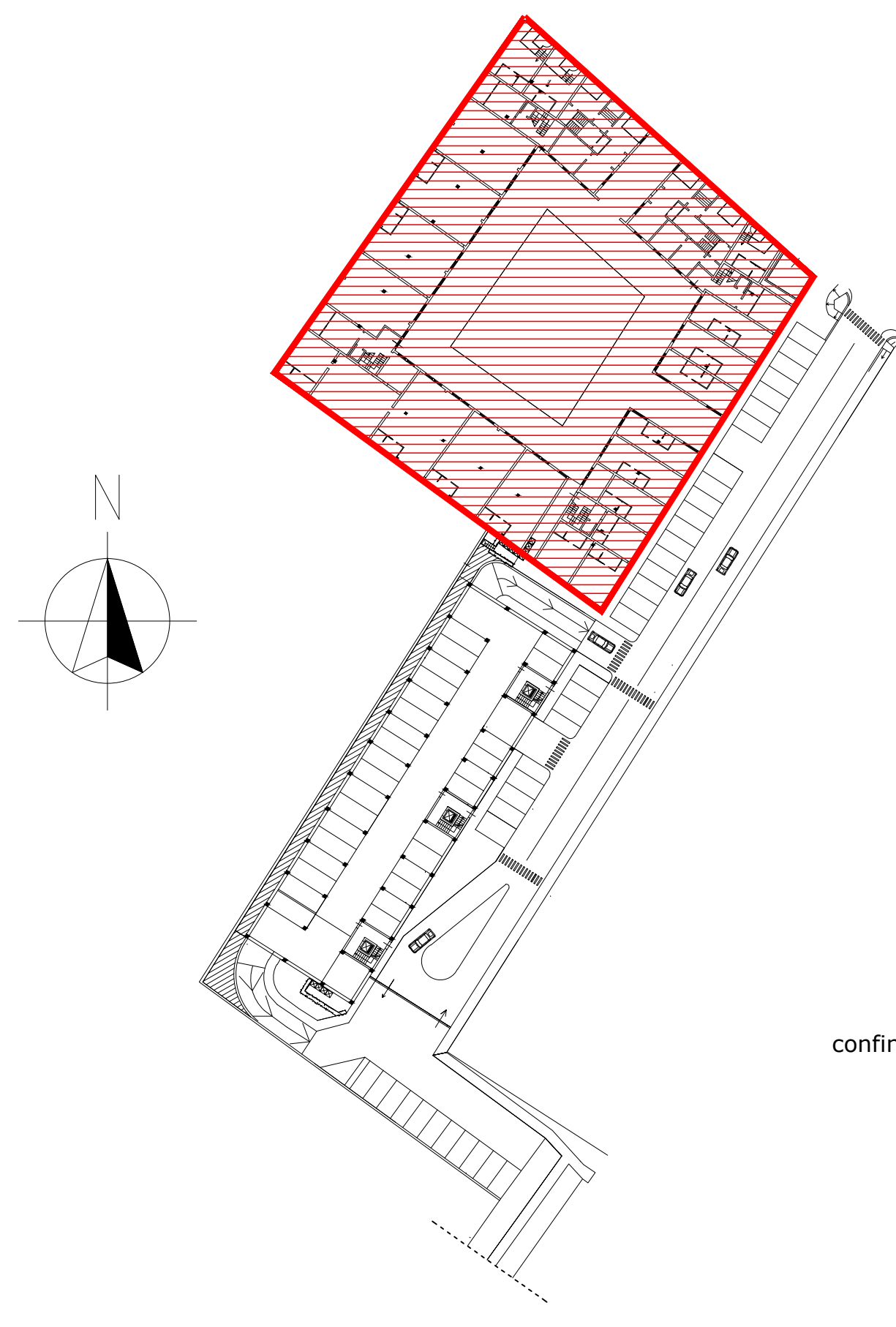

STATO DI PROGETTO - piano secondo

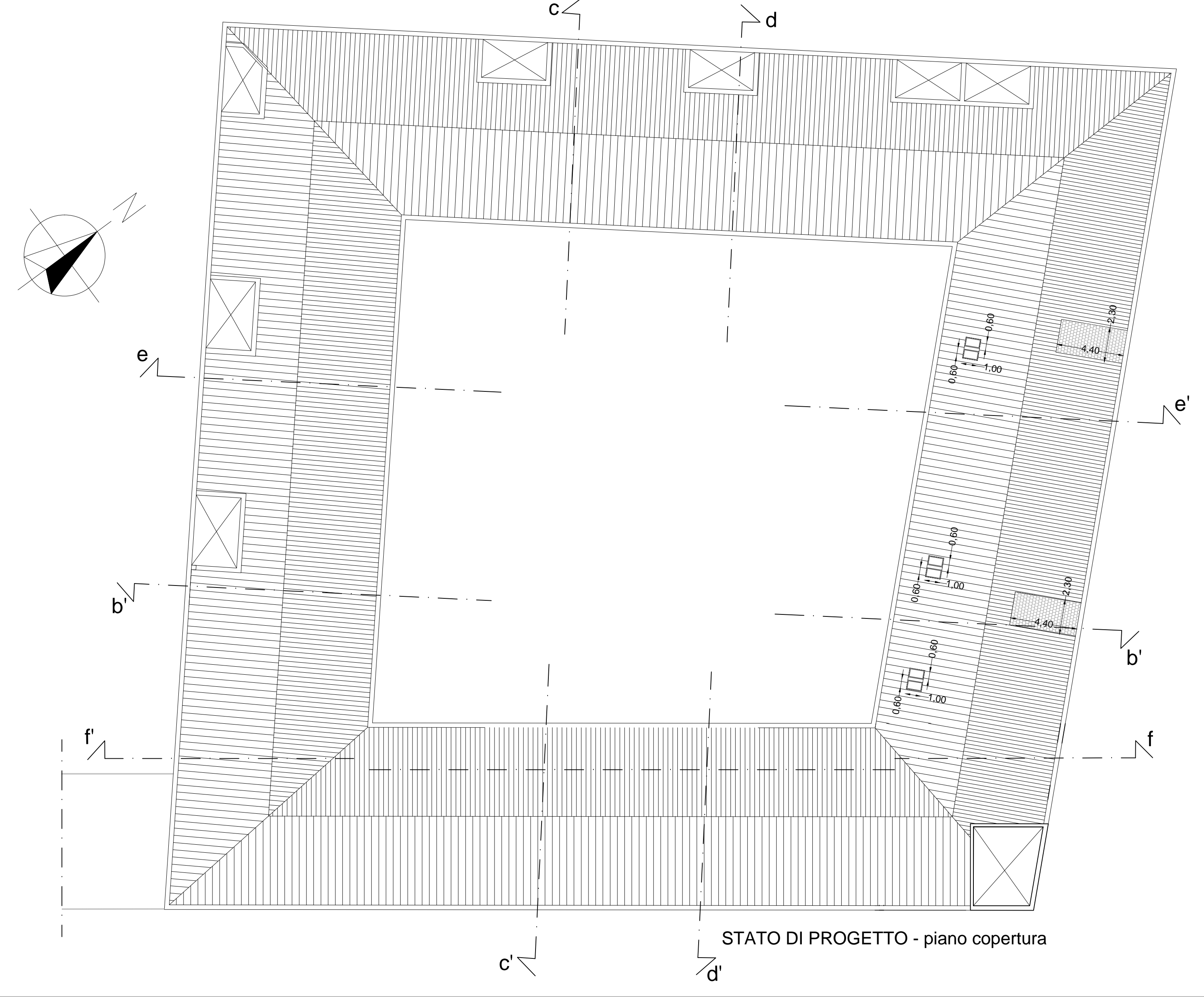

STATO DI PROGETTO - piano copertura