

# 5

## PROPRIETA':

Franco Sanesi  
c.f. SNSFNC30A27G999S

Giuliano Sanesi  
c.f. SNSGLN33P29G999X

Paolo Sanesi  
c.f. SNSPLA35M06G999C

## PROGETTO:

studio **martini** arch. Paolo Martini

arch. Elena Martini

studio **b-arch** arch. Sabrina Bignami

arch. Alessandro Capellaro

**ritorno in città**  
progetto di piano di recupero per complesso industriale  
in via ferrucci 140 **f.lli Sanesi**  
PRATO

STATO DI PROGETTO  
scala 1:500  
scala 1:200



Superamento barriere architettoniche

data: 07.04.2014

## SUPERAMENTO BARRIERE ARCHITETTONICHE

Percorso accessibile ai portatori di handicap

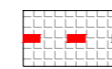

Spazi di sosta per portatori di handicap

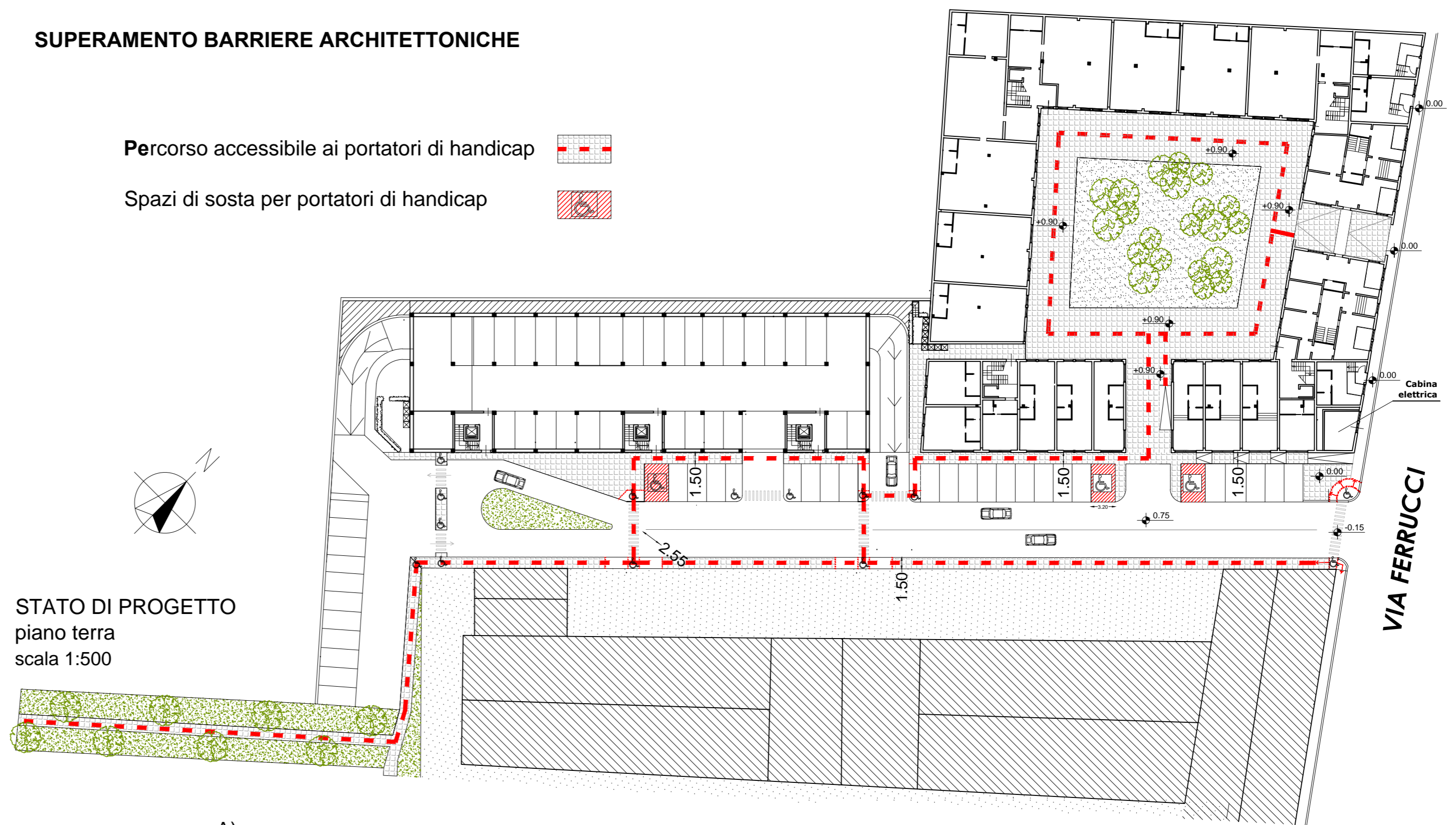

STATO DI PROGETTO  
piano terra  
scala 1:500

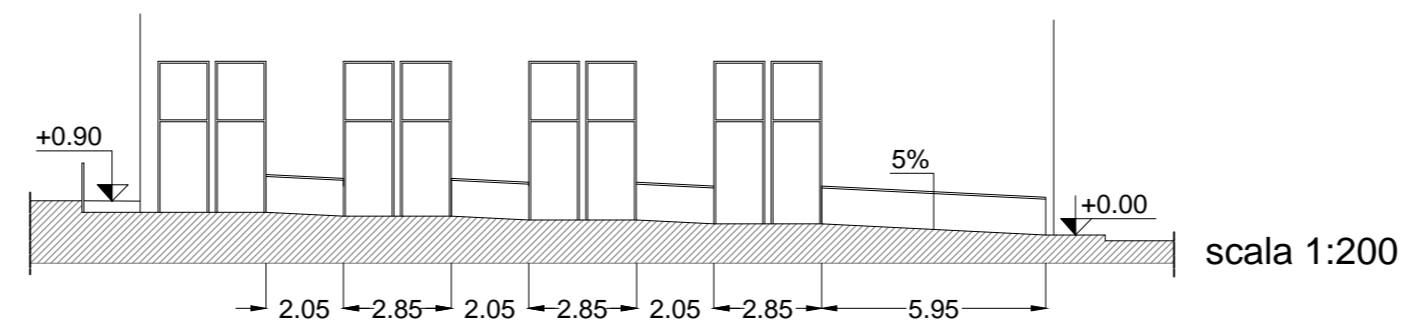
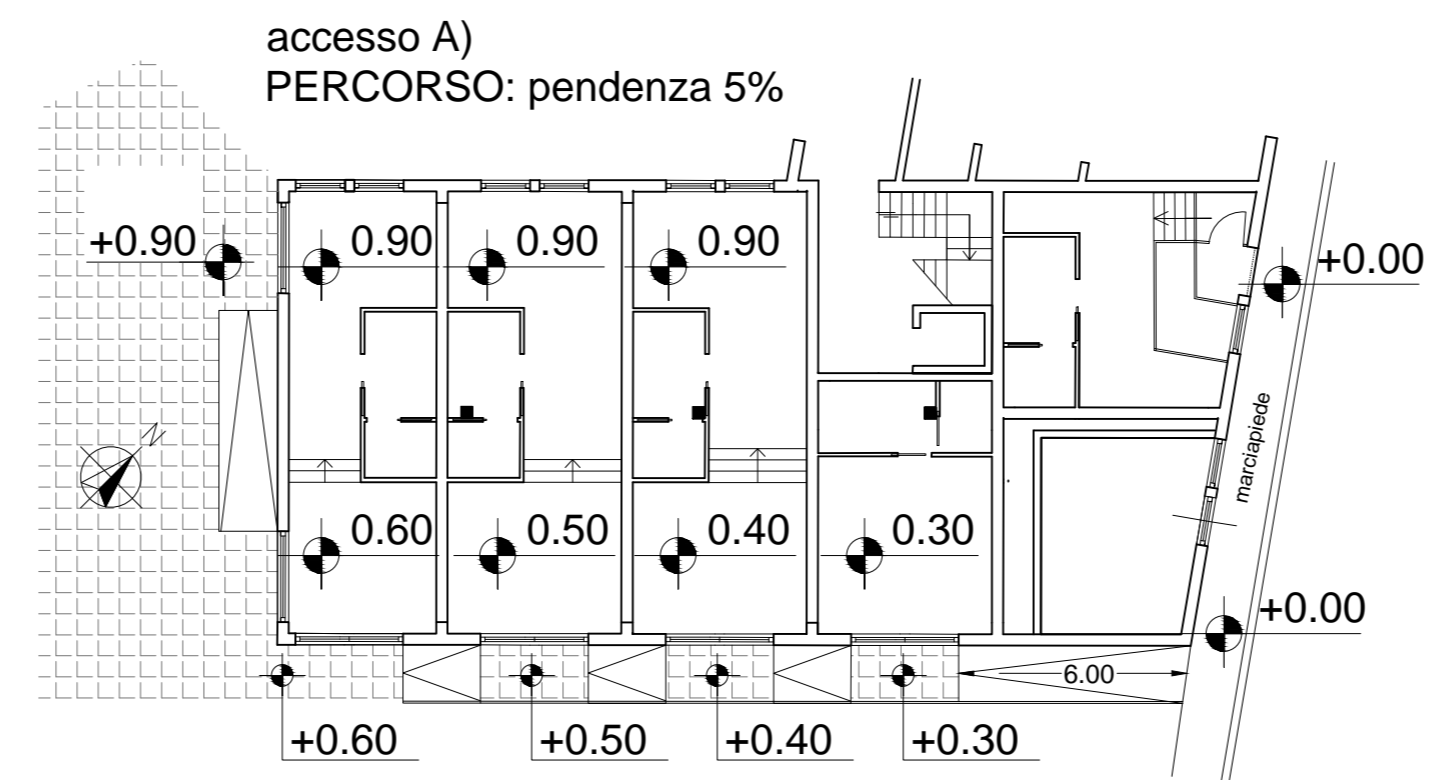

accesso B)  
RAMPA: pendenza 8%

