

architetto  
colli luciano

il progettista  
CLAUDINEBASTIANI

Il COMMITTENTE  
BRINI PIERO GIOVANNI  
c.f. BRINPV41CZ0298X

**TAV. 9a**

EDIFICIO A

LEGGE 13/89  
DPR 380/01  
ADATTABILITA'  
PIANO SECONDO

LETTURA  
SOVRAPPONSTA

**COMUNE di PRATO**

**PIANO di LOTTIZZAZIONE**

UBICAZIONE:

Via Camillo Dami  
loc. San Giorgio a  
Colonica

DESTINAZIONE:

**RESIDENZIALE**

GRAFICI IN SCALA 1: 50

SCALE CONDOMINIALI  
Piani PRIMO - SECONDO  
n° 19 a di cm 18,57  
pedata 30 cm  
R = 63,14  
larghezza 120 cm

SCALE INTERNE  
UNITA' n° 18  
n° 17 a di cm 18,52  
pedata 25 cm  
R = 62,04  
larghezza 90 cm

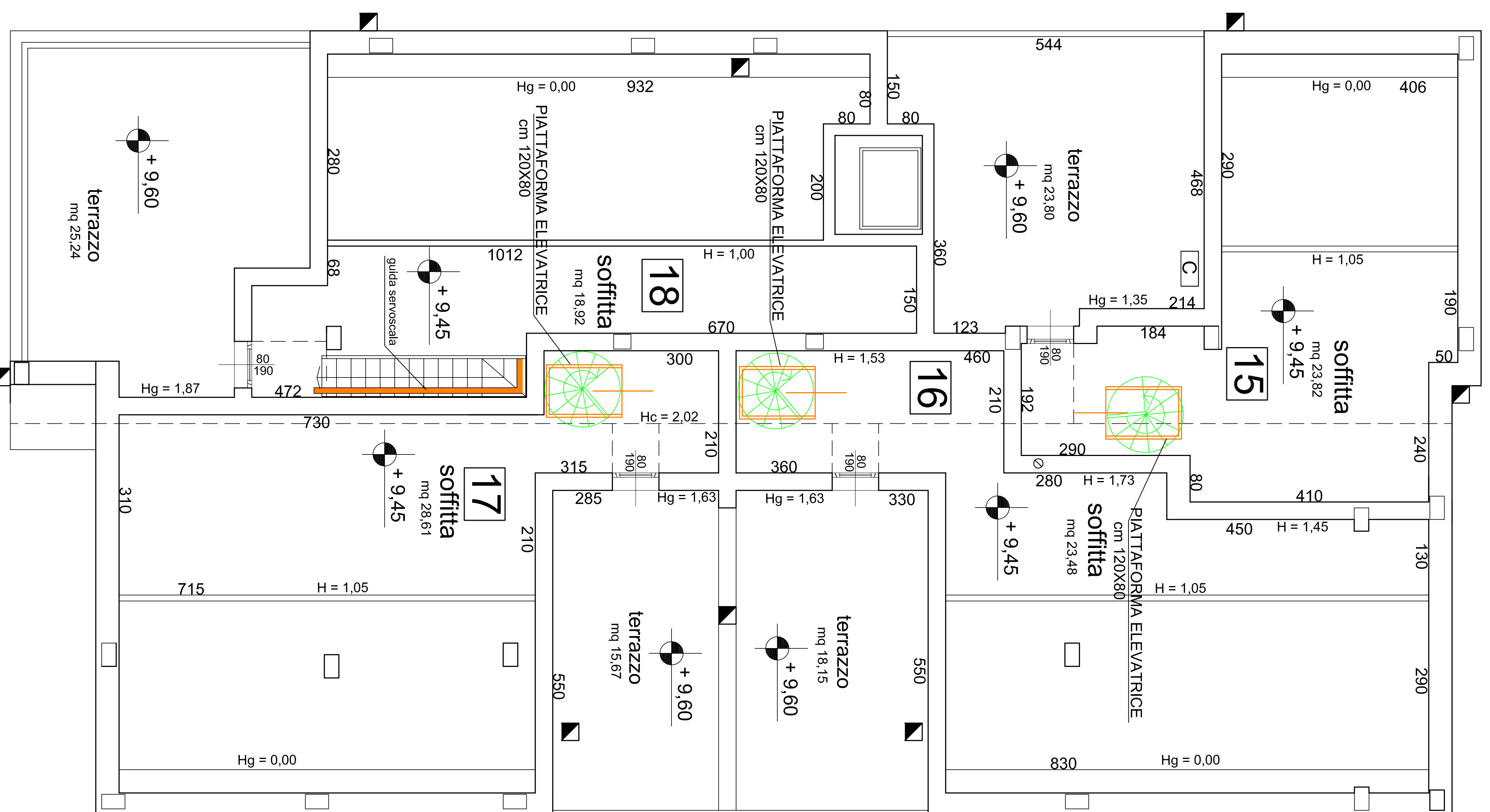
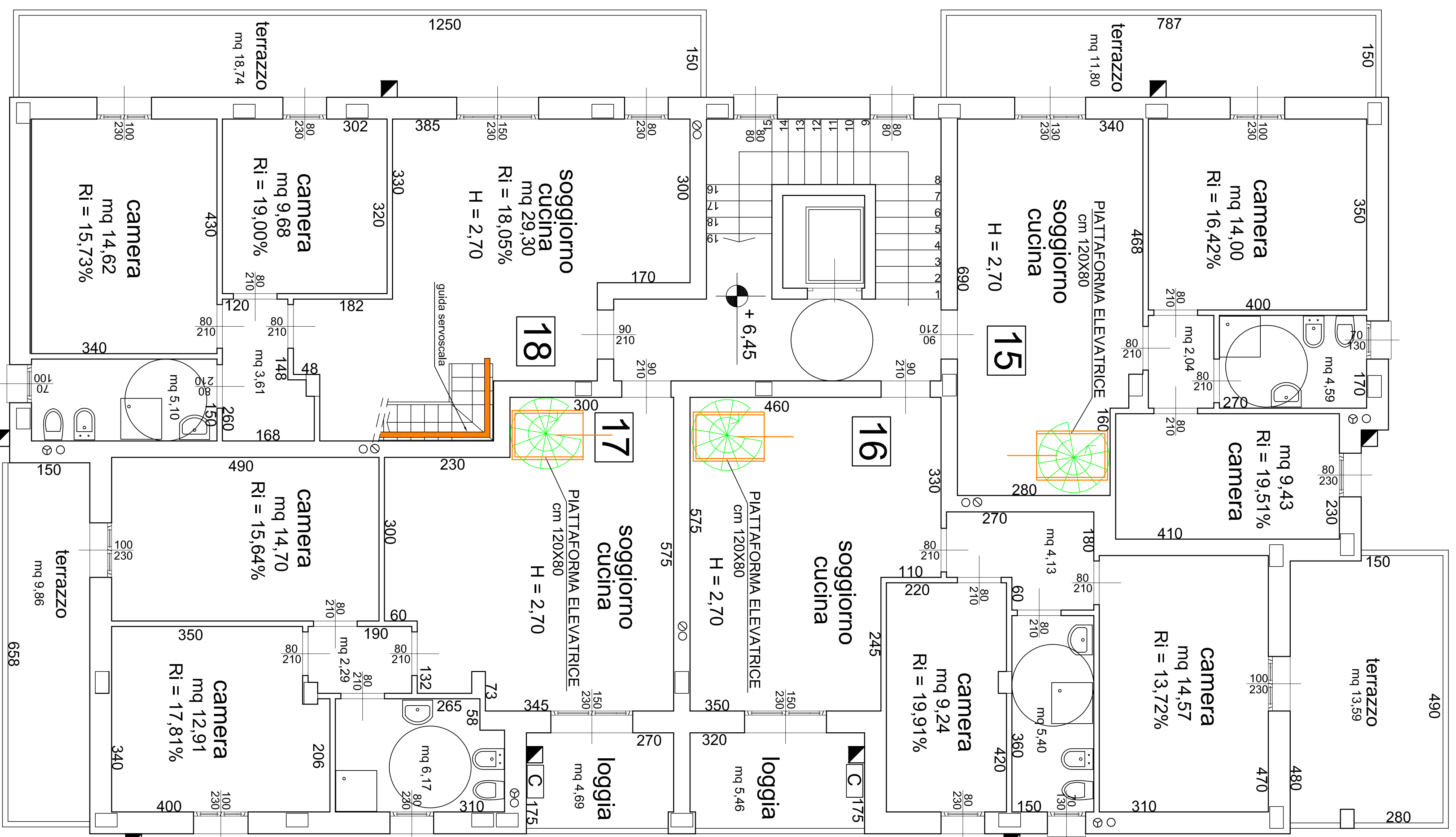

**PIANTA PIANO SECONDO**

**PIANTA del SOTTOTETTO**