

COMUNE DI PRATO

OGGETTO:

PIANO DI LOTTIZZAZIONE SU AREA POSTA IN LOCALITÀ
S. GIORGIO A COLONICA, VIA CAMILLO DAMI.

(P.D.L. 293/2012 con P.G. 104028 del 02.08.2012)

PROGETTISTI:

Arch. ANGILO PACINI
C.F.: PCN NGL 54T23 G999F

Arch. DILETTA PROVVEDI
C.F.: PRV DTT 73B57 D612C

COMMITTENTI:

CONSORZIO I BRINI
via Gramignano, 76
50013 - Campi Bisenzio
C.F. 94218190489
Il Presidente:
Sig. Brini Andrea
C.F. BRN NDR 73R31 D612Z

ELABORATO

EDIFICIO TIPO
PROSPETTI E SEZIONI

TAVOLA N°

7 ter

CODICE COMUNE

DATA

29.10.2013

Arch.Provvedi Diletta

VIA Q. BALDINUCCI, 14/a - 59100 PRATO - tel e fax: 0574.400368
Codice Fiscale e Partiva I.V.A. 01811580974

UFFICIO PROGETTI

ARCHITETTI & INGEGNERI
VIA A. DE GASPERI, 33 - 59100 PRATO - tel:
0574.592630
Codice Fiscale e Partiva I.V.A. 01779820974



PROSPETTO FRONTALE
VISTA VIABILITA' INTERNA

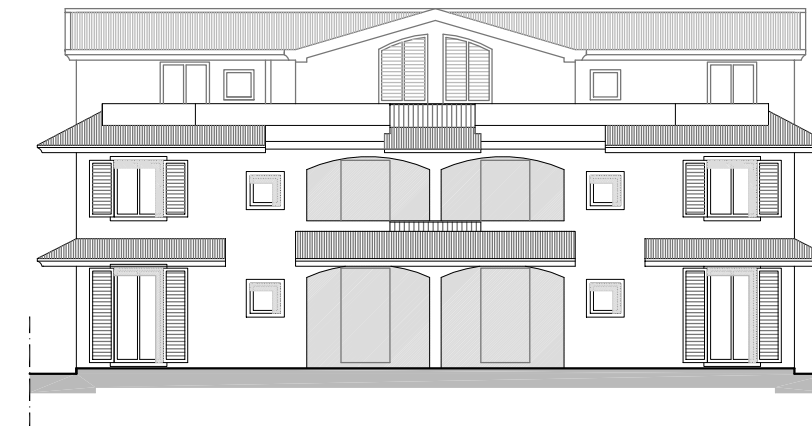

PROSPETTO TERGALE

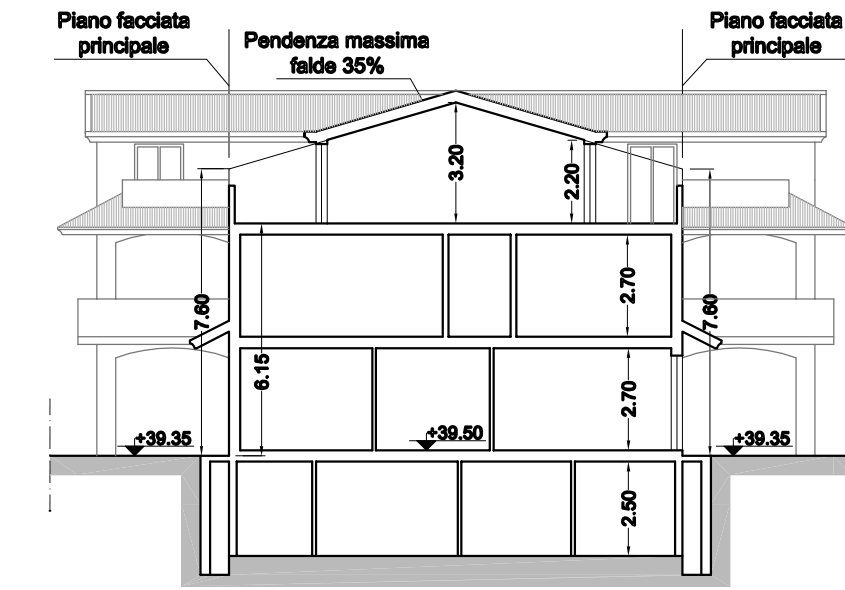

SEZIONE A-A

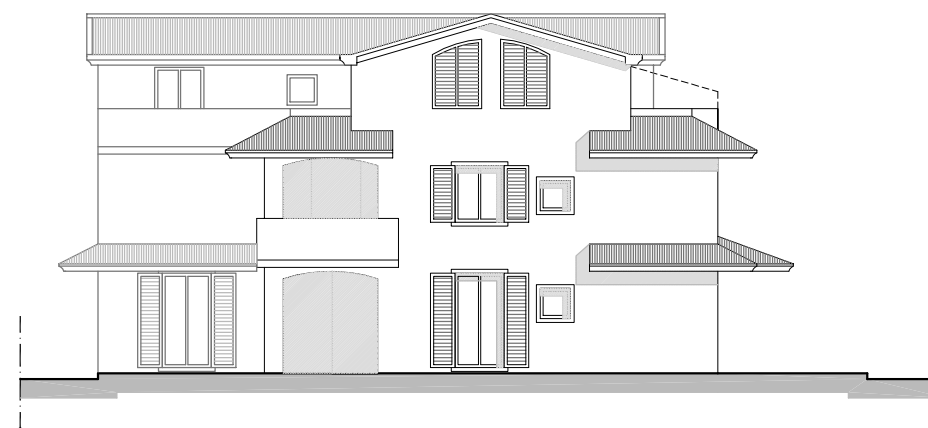
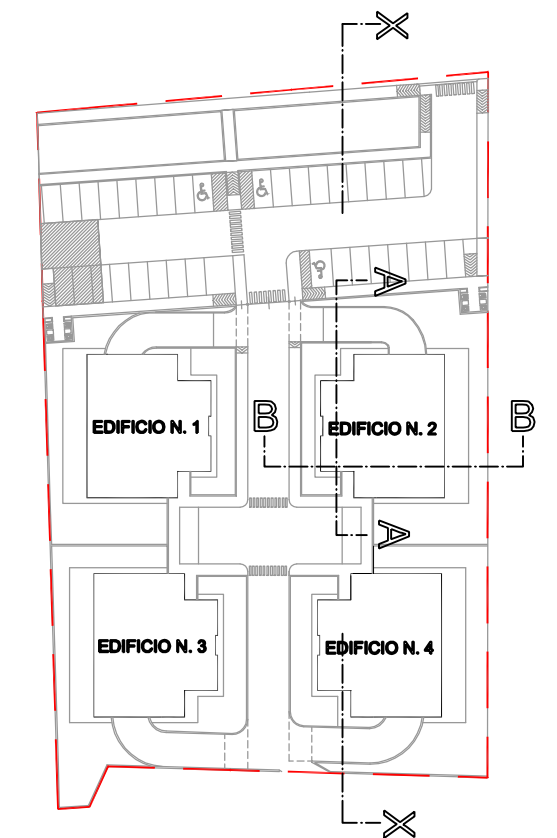

PROSPETTO LATERALE DESTRO

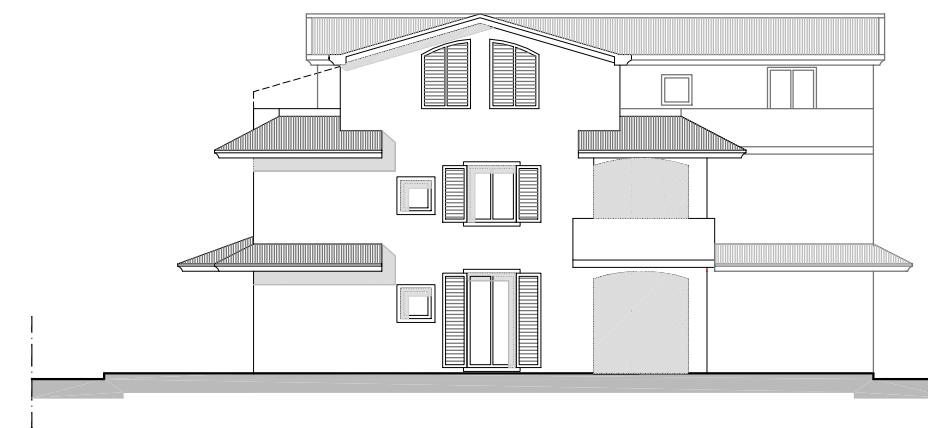

PROSPETTO LATERALE SINISTRO

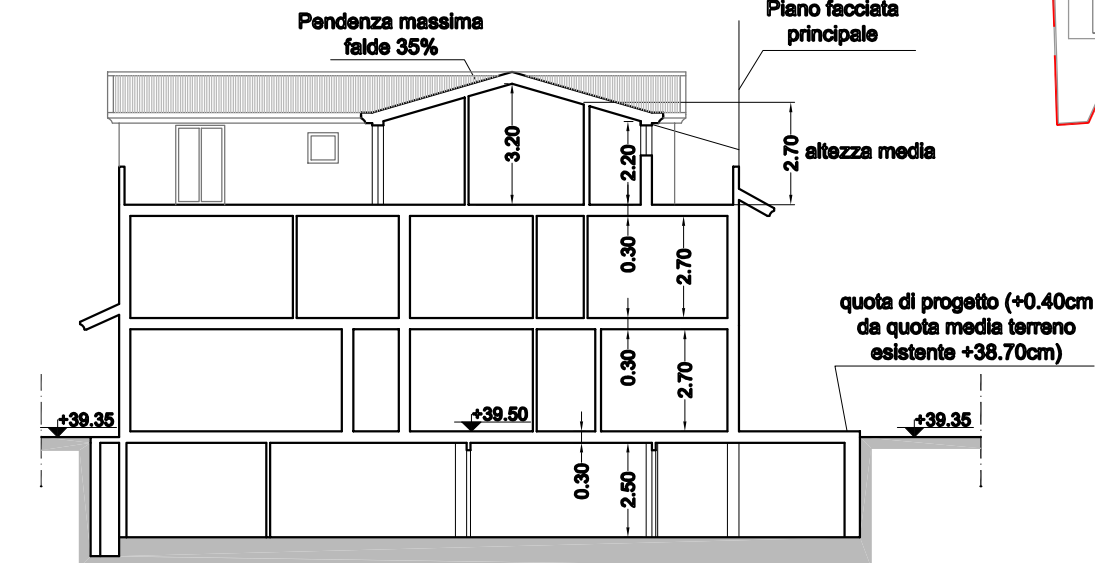

SEZIONE B-B

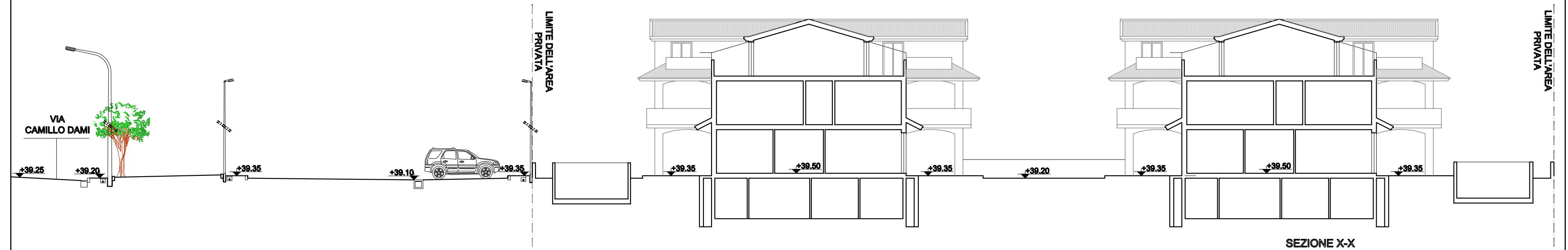

SEZIONE X-X