

Comune di Prato

Piano di Recupero
per edifici a destinazione mista
artigianale e residenziale n.322-2013
P.G. 20130092512 del 08.08.2013
via Mugnaini 14,16,18
loc. Coiano

richiedenti:

Bellucci Aldo
C.F.: BLLDA37R16G999Y
Bellucci Paolo
C.F.: BLLPLA68D23G999A

progettista:
STEFANO GUIDOTTI architetto
GTT SFN 65E11 G999H
Via S. Giorgio 27 PRATO
collaboratori alla progettazione:
arch. CHIARA MALDARI

data:
gennaio 2015

oggetto: STATO SOVRAPPOSTO
Pianta-Prospetto-Sezione

tavola:
19

scala: scala 1:200

PIANO TERRA

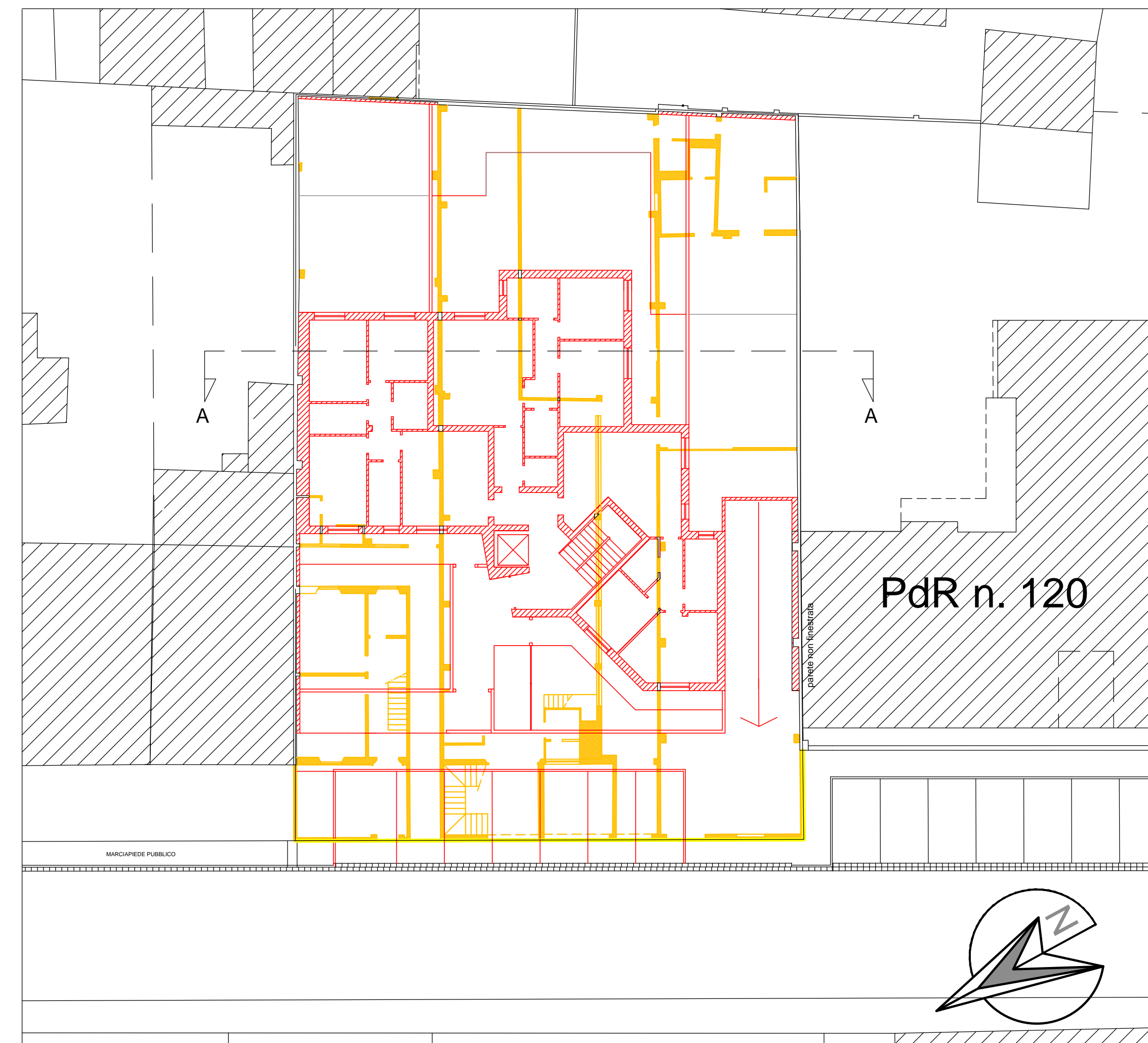

PROSPETTO PRINCIPALE

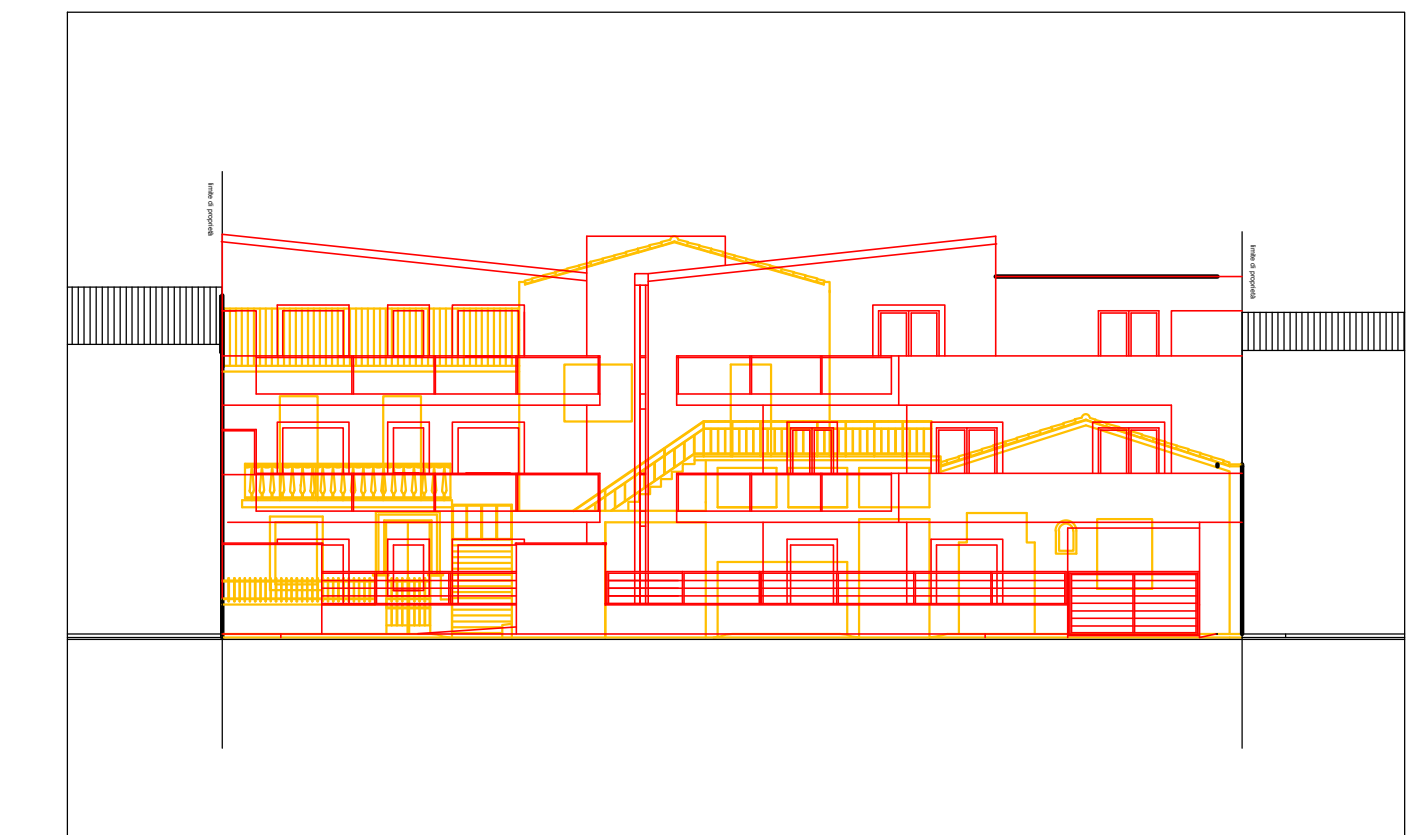

SEZIONE A-A'

