Comune di Prato

Piano di Recupero
per edifici a destinazione mista
artigianale e residenziale n.322-2013
P.G. 20130092512 del 08.08.2013
via Mugnaini 14,16,18
loc. Coiano

richiedenti:

Bellucci Aldo
C.F.: BLLDA37R16G999Y

Bellucci Paolo
C.F.: BLLPLA68D23G999A

progettista:
STEFANO GUIDOTTI architetto
GTT SFN 65E11 G999H
Via S. Giorgio 27 PRATO
collaboratori alla progettazione:
arch. CHIARA MALDARI

data:
aprile 2014

oggetto: STATO DI PROGETTO
prospetto via Mugnaini
prospetto tergale
sez. A-A' sez. B-B'
scala: 1:100

tavola:
12

PROSPETTO PRINCIPALE SU VIA MUGNAINI

PROSPETTO TERGALE

SEZIONE A-A'

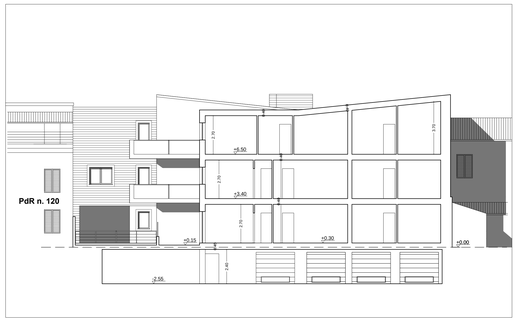
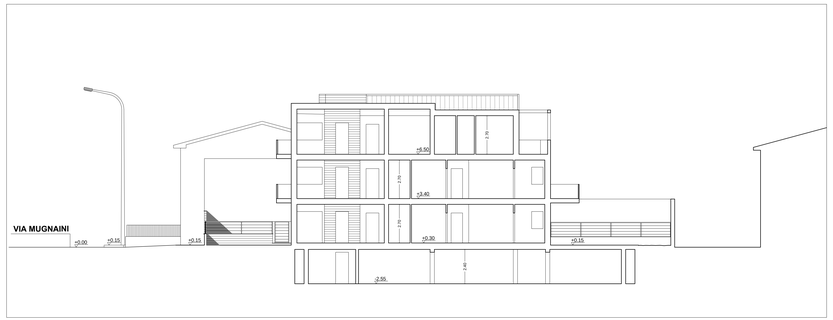
SEZIONE B-B'