

Comune di Prato

Piano di Recupero
per edifici a destinazione mista
artigianale e residenziale
di proprietà
Bellucci Aldo e Paolo
via Mugnaini 14,16,18
loc. Coiano

richiedenti:

BELLUCCI ALDO
BLLLDA37R16G999Y

BELLUCCI PAOLO
BLL PLA 68D23 G999A

progettista:

STEFANO GUIDOTTI architetto
GTT SFN 65E11 G999H
Via S. Giorgio 27 PRATO

collaboratori alla progettazione: arch. CHIARA MALDARI

oggetto: STATO DI RILIEVO
confini di PdR
destinazioni urbanistiche - estratto R.U.C.
conformità urbanistiche
proprietà
estratto di mappa catastale

scala: 1:500/1000

tavola:

5

DETERMINAZIONE DEI CONFINI DEL PdR

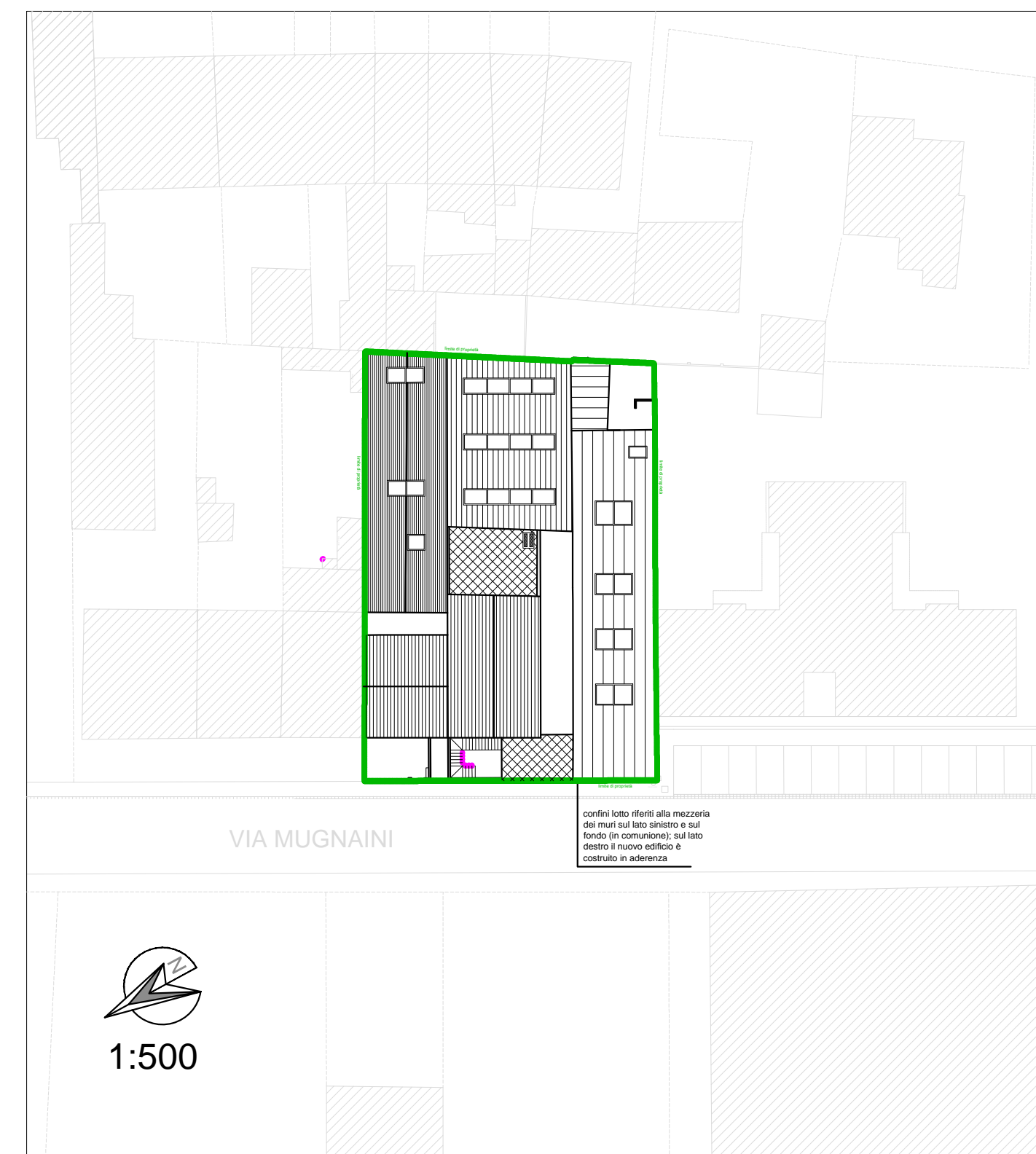

DESTINAZIONI URBANISTICHE

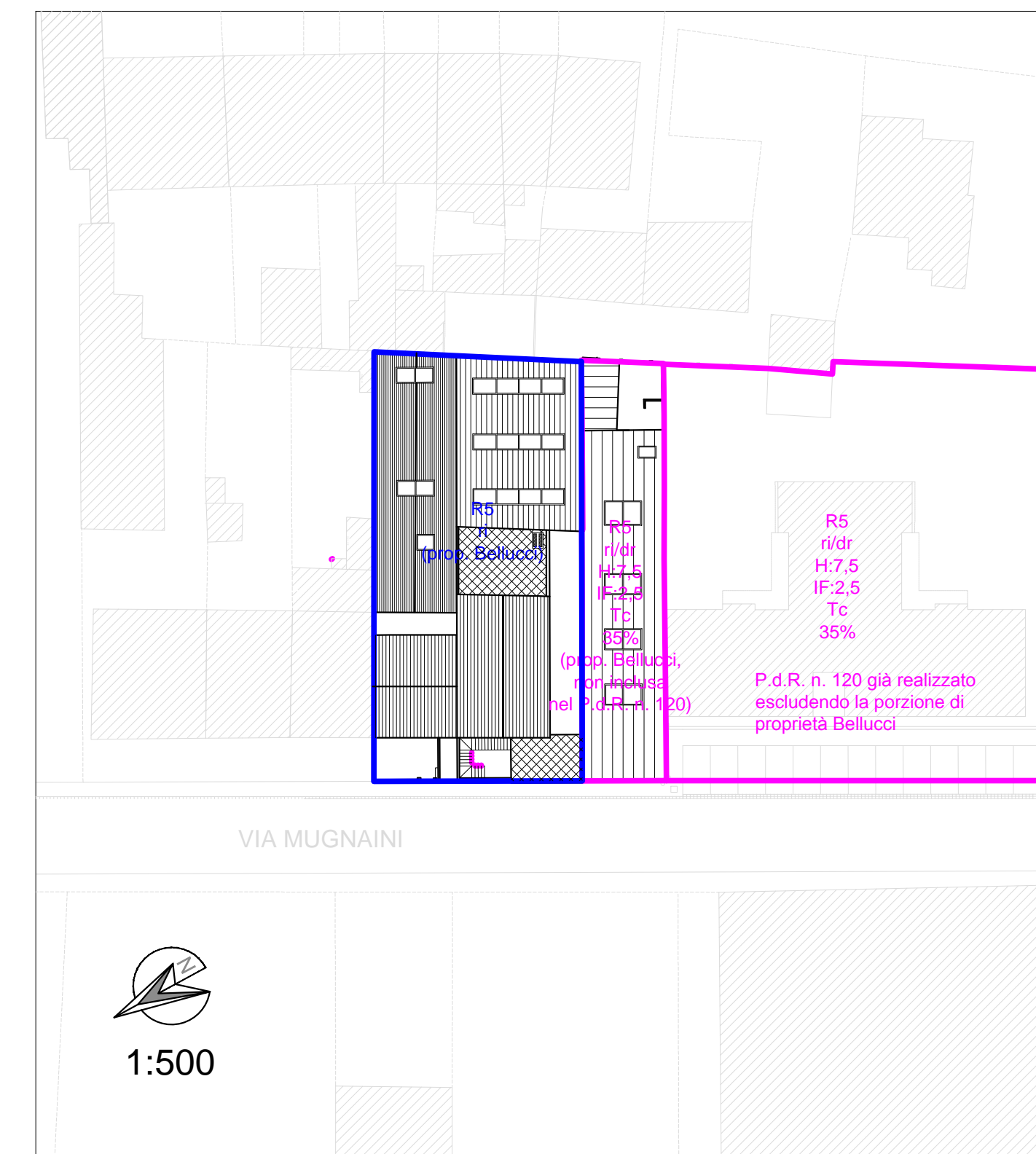

CONFORMITA' URBANISTICHE

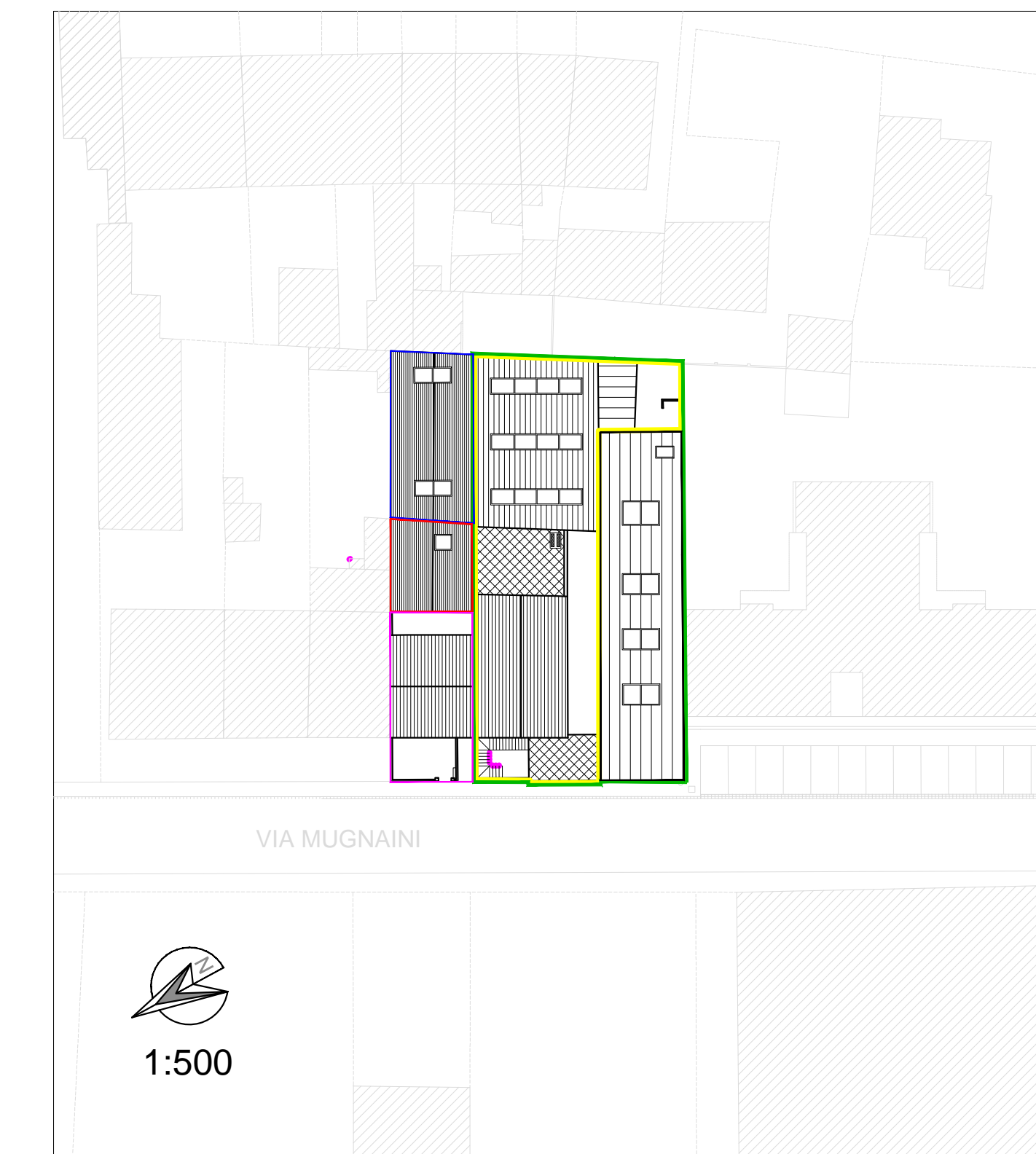

- LICENZA EDILIZIA P.G. n. 16607 del Dicembre 1957
VARIANTE ALLA LICENZA EDILIZIA ORIGINARIA
P.G. n. 6436 del 19 Giugno 1958
LICENZA EDILIZIA P.G. n. 16711 del 18 Giugno 1964
- CONCESSIONE EDILIZIA IN SANATORIA rilasciata in data 2 Agosto 2012
P.G. 44603 del 28 Novembre 1985 n. d'ordine 1323
- LICENZA EDILIZIA P.G. n. 9857 del 24 Settembre 1954
LICENZA EDILIZIA P.G. n. 8369 del 19 Maggio 1956
- LICENZA EDILIZIA P.G. n. 12282 del 18 Dicembre 1948 rilasciata il 15 Luglio 1949
- LICENZA EDILIZIA P.G. n. 10967 del 13 Settembre 1951 rilasciata il 29 Dicembre 1951
- LICENZA EDILIZIA P.G. n. 1487 del 3 Febbraio 1951
LICENZA EDILIZIA P.G. n. 3012 del 8 Marzo 1951
LICENZA EDILIZIA P.G. n. 6870 del 12 Maggio 1954

ESTRATTO DI MAPPA

particelle comprese nel PdR:
Foglio di mappa 24
particelle 247-510-509-507-508-506-296-236



ESTRATTO DI R.U.C.

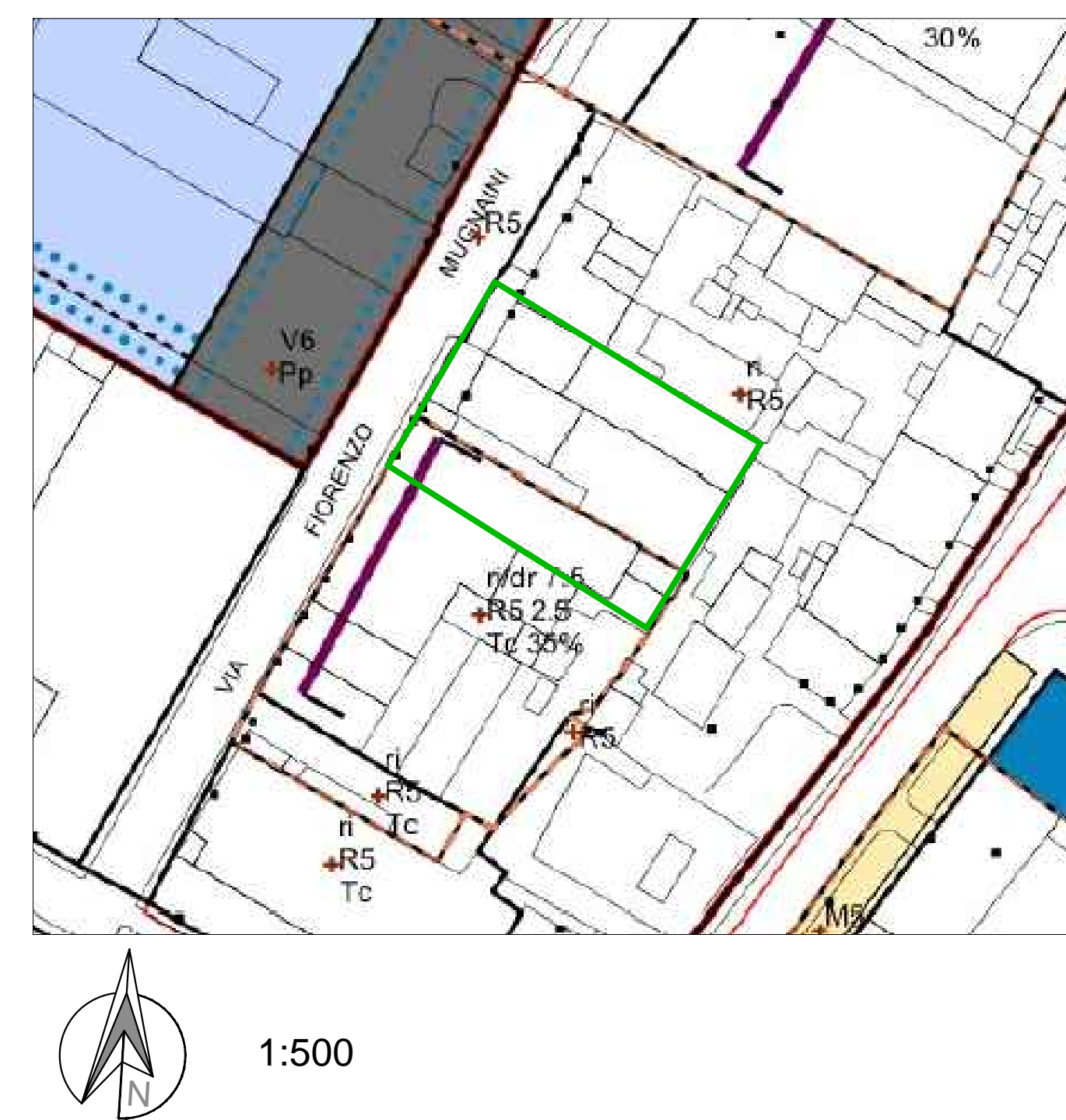

PROPRIETA'

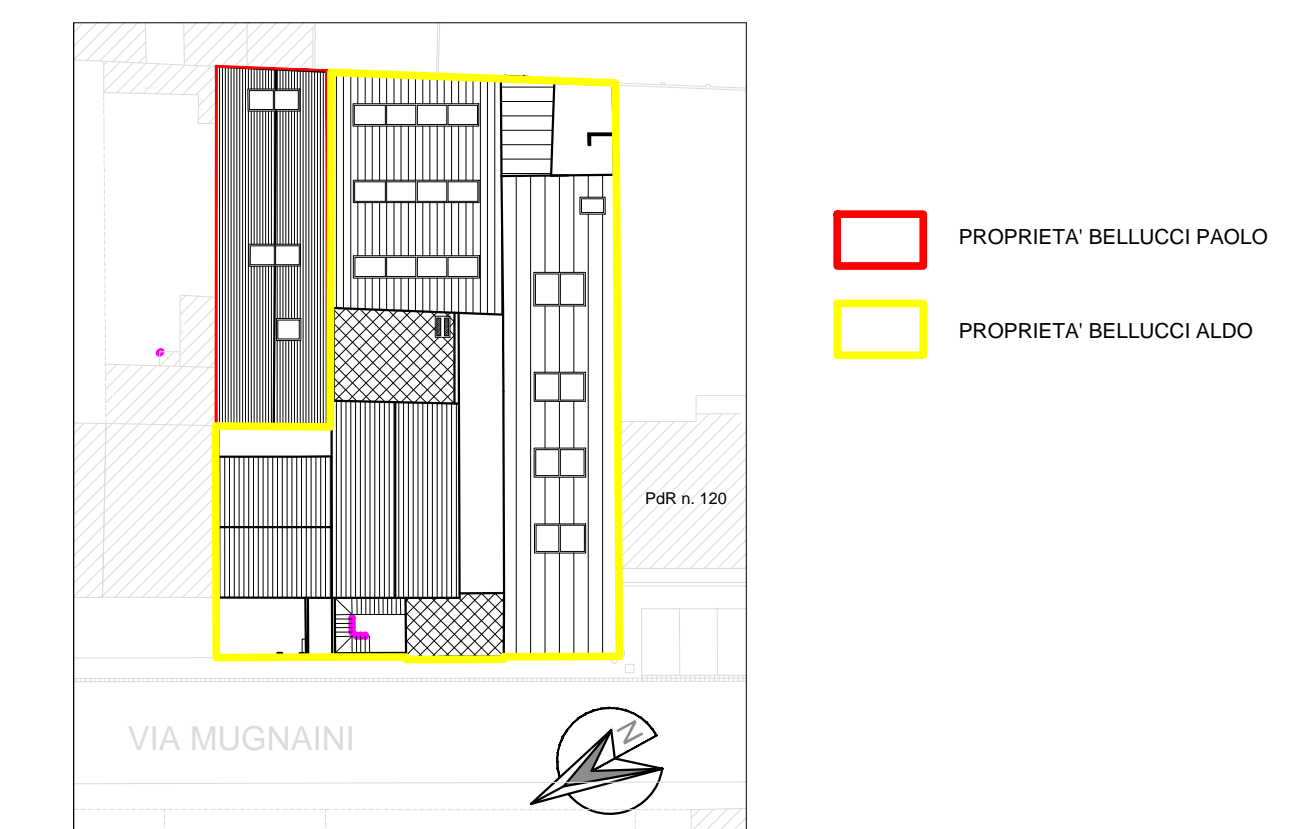

- PROPRIETA' BELLUCCI PAOLO
- PROPRIETA' BELLUCCI ALDO