

Comune di Prato

Piano di Recupero
per edifici a destinazione mista
artigianale e residenziale
di proprietà
Bellucci Aldo e Paolo
via Mugnaini 14,16,18
loc. Coiano

richiedenti:

BELLUCCI ALDO
BLLDA37R16G999Y

BELLUCCI PAOLO
BLL PLA 68D23 G999A

progettista:

STEFANO GUIDOTTI architetto
GTT SPN 65E11 G999H
Via S. Giorgio 27 PRATO

collaboratori alla progettazione: arch. CHIARA MALDARI

oggetto: STATO DI RILIEVO
sezioni
prospetto

scala: 1:100

tavola:

4

SEZIONE AA

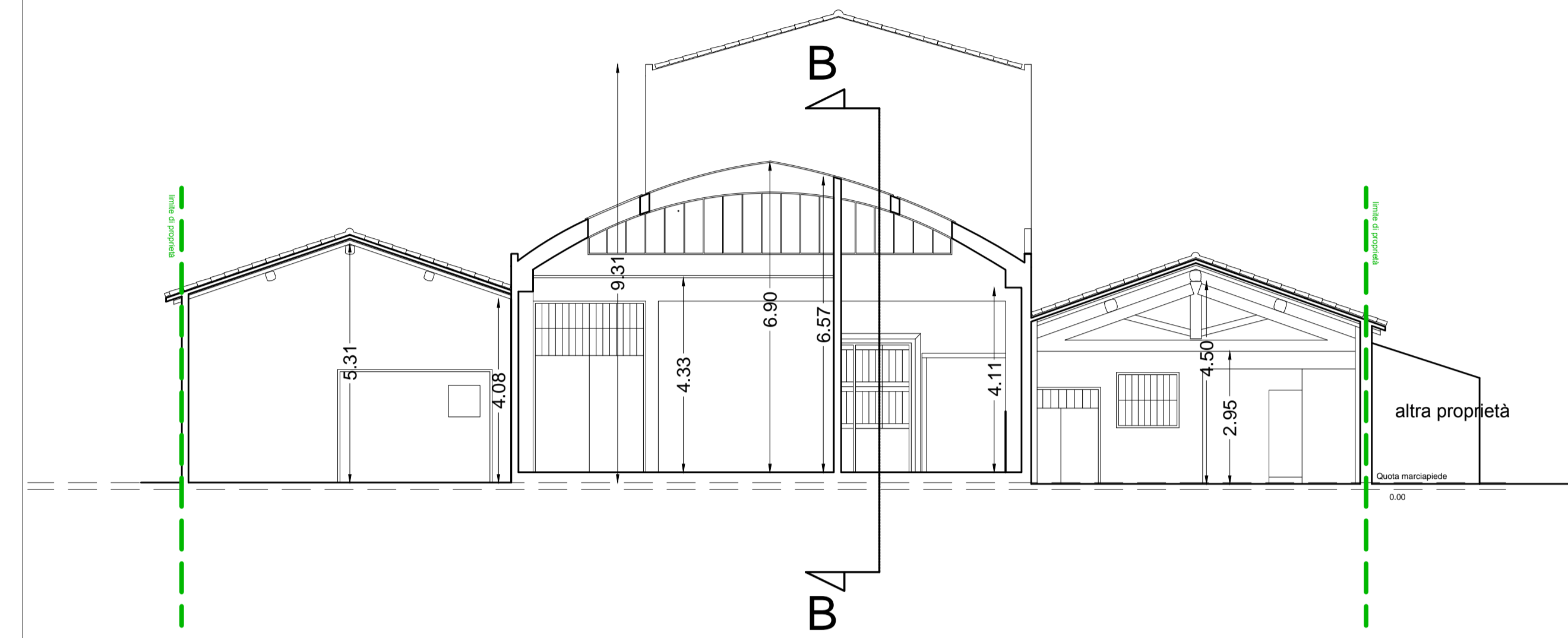

SEZIONE BB

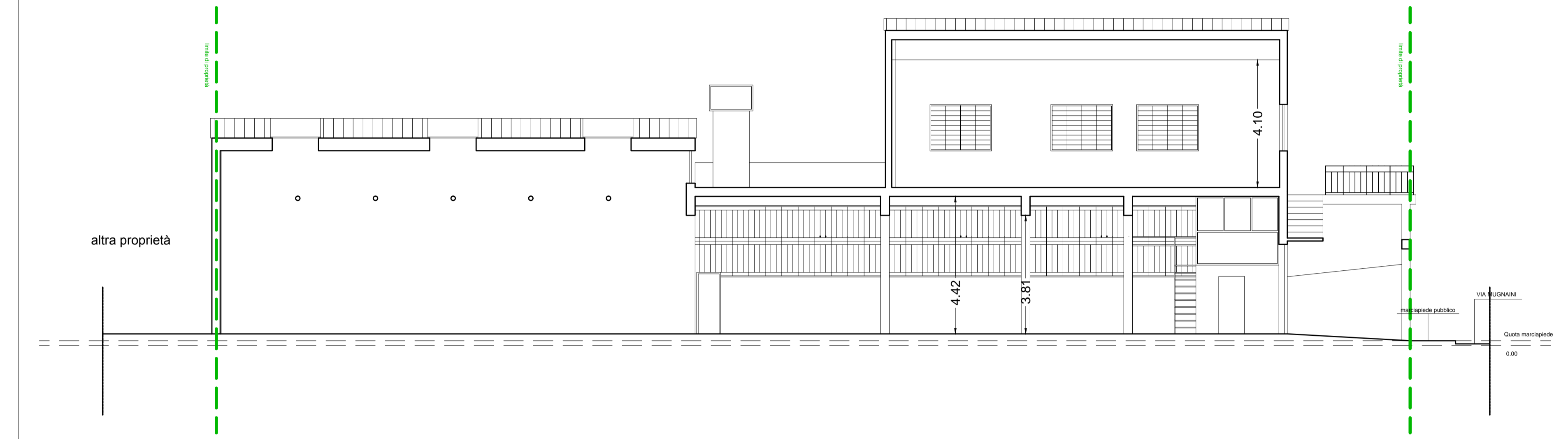

SEZIONE CC

PdR n. 120

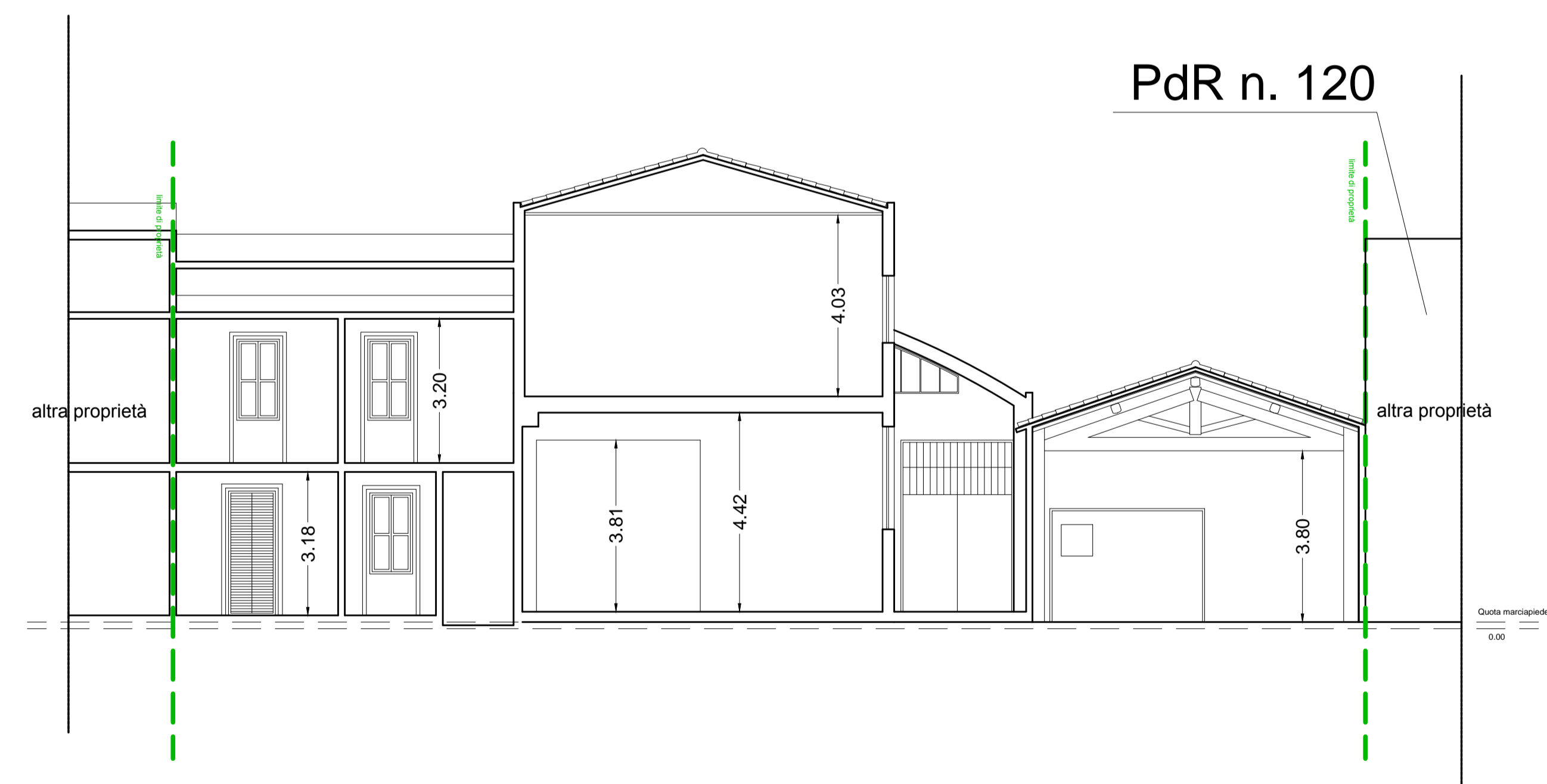

PROSPETTO SU VIA MUGNAINI

