

Architetto *Stefano Mordini*
 Architetto *Stefania Nardini*

Viale V. Veneto, n. 9 - 59100 Prato - Tel. - Fax 057425658
 e-mail: stefano@studiomcm.191.it

Aggiornamento
 Gennaio '13
 Integrazione

Oggetto:
 PIANO DI RECUPERO RELATIVO AL COMPLESSO IMMOBILIARE
 POSTO NEL COMUNE DI PRATO, VIA STRADELLINO N.C. 2-4-6.

Oggetto della Tavola:
 EDIFICIO N. 2
 PIANTE
 L. 13/89 - ADATTABILITA' e VISITABILITA'

Stato
 PROGETTO
 SOVRAPPOSTO

Scala 1:100 Data: Maggio 2012

Tav. 18

Richiedente:
 NENCIARINI ALESSANDRO & C. sas
 P. IVA: 01648500971

Progettisti:
 Il presente elaborato assolve alle
 prescrizioni contenute nella nota
 P.G. 144959 del 26-11-2012

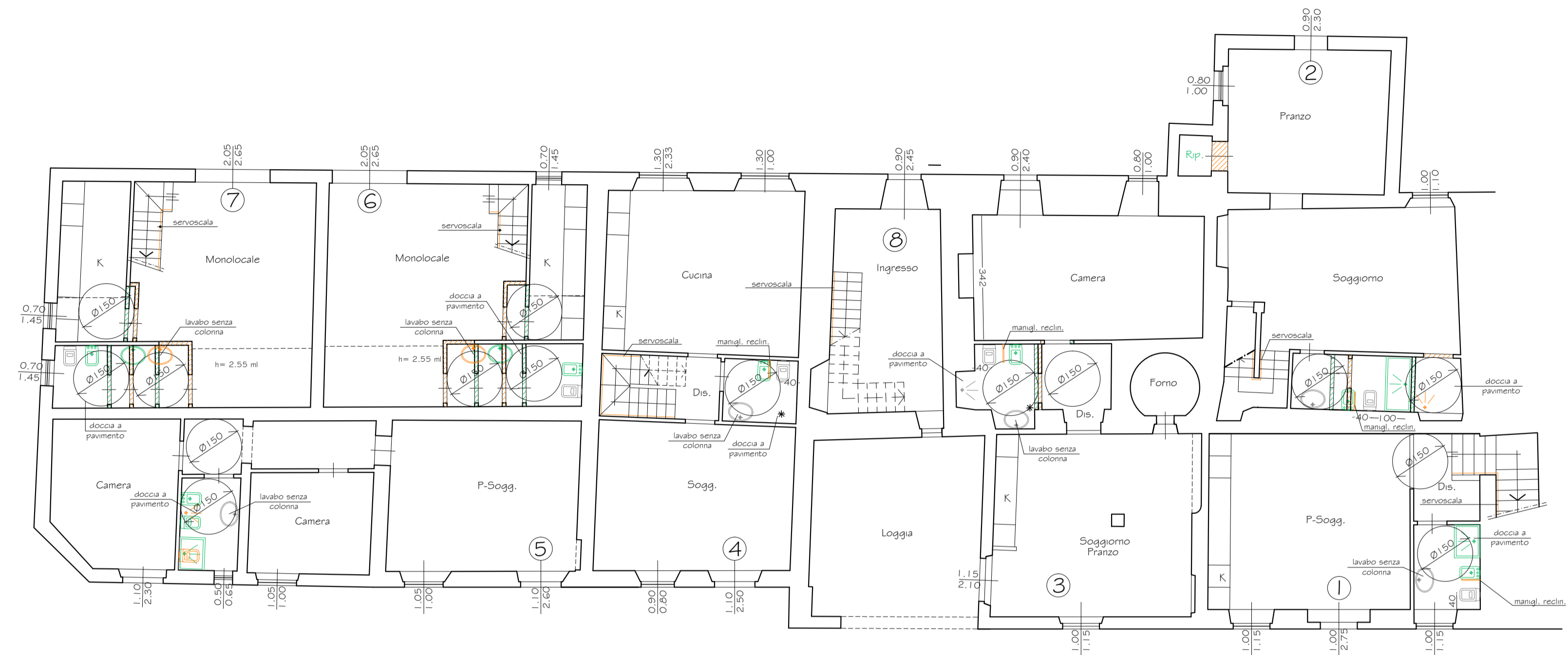

Pianta Piano Terra



Pianta Piano Primo