

<i>Architetto Stefano Mordini</i> <i>Architetta Stefania Nardini</i> Viale F. Testi, n. 9 - 53100 Prato - Tel. Fax 0574256518 e-mail stefano@studioem 291.it		Aggiornamento Aprile '13 Integrazione
Oggetto: PIANO DI RECUPERO RELATIVO AL COMPLESSO IMMOBILIARE POSTO NEL COMUNE DI PRATO, VIA STRADELLINO N.C. 2-4-6.		
Oggetto della Tavola: EDIFICIO N. 1 PIANTE Accessibilità B.C. e Ul 3 Visitabilità - Adattabilità L. 13/89	Stato PROGETTO SOVRAPPOSTO	
Scala 1:100 Data: Maggio '12 Tav. 17		
Richiedente: NENCIARINI ALESSANDRO & C. sas P. IVA: 01648500971		
Progettisti: Il presente elaborato assolve alle prescrizioni contenute nella nota P.G. 36937 del 27-03-2013		

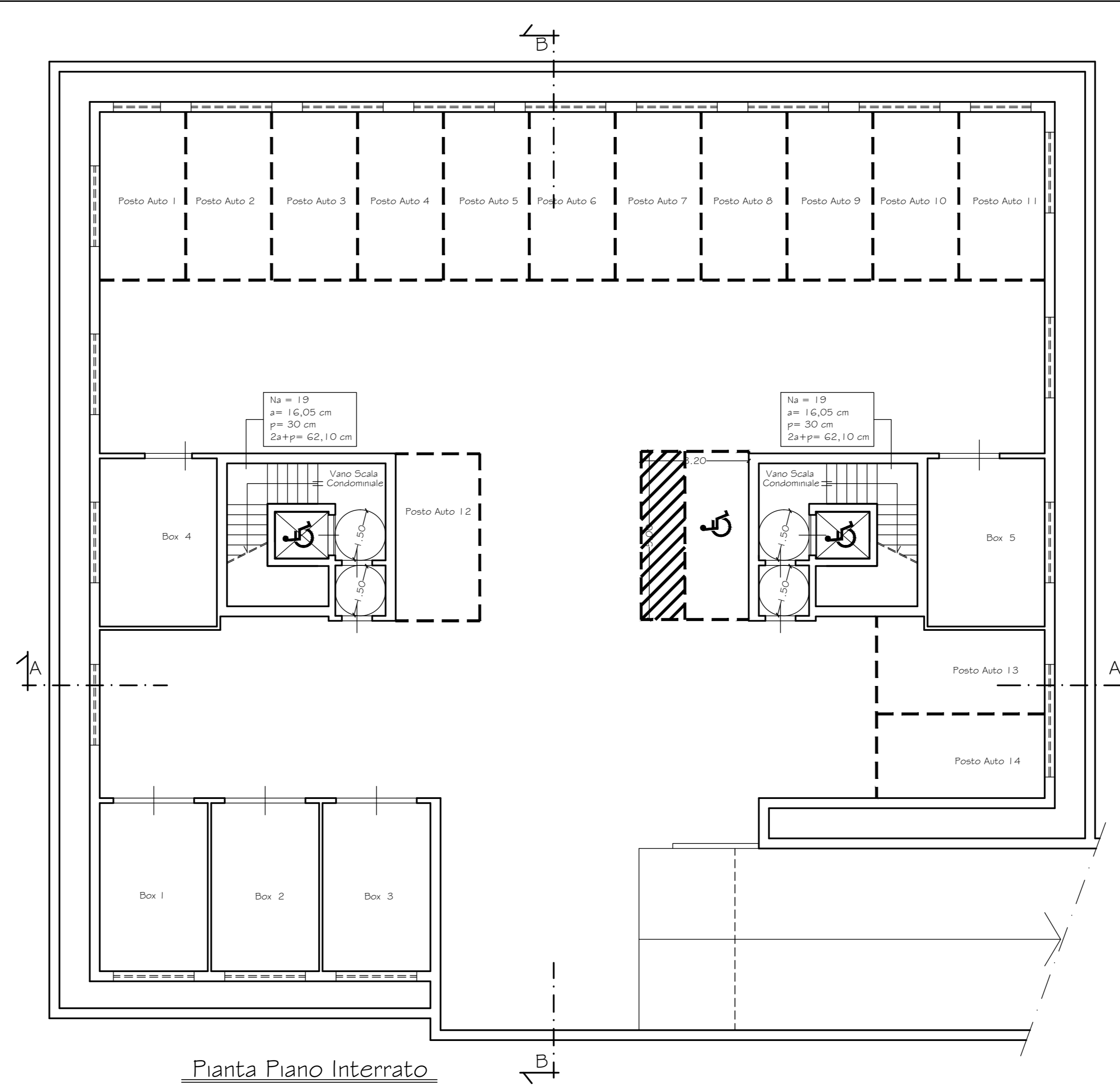

Pianta Piano Interrato

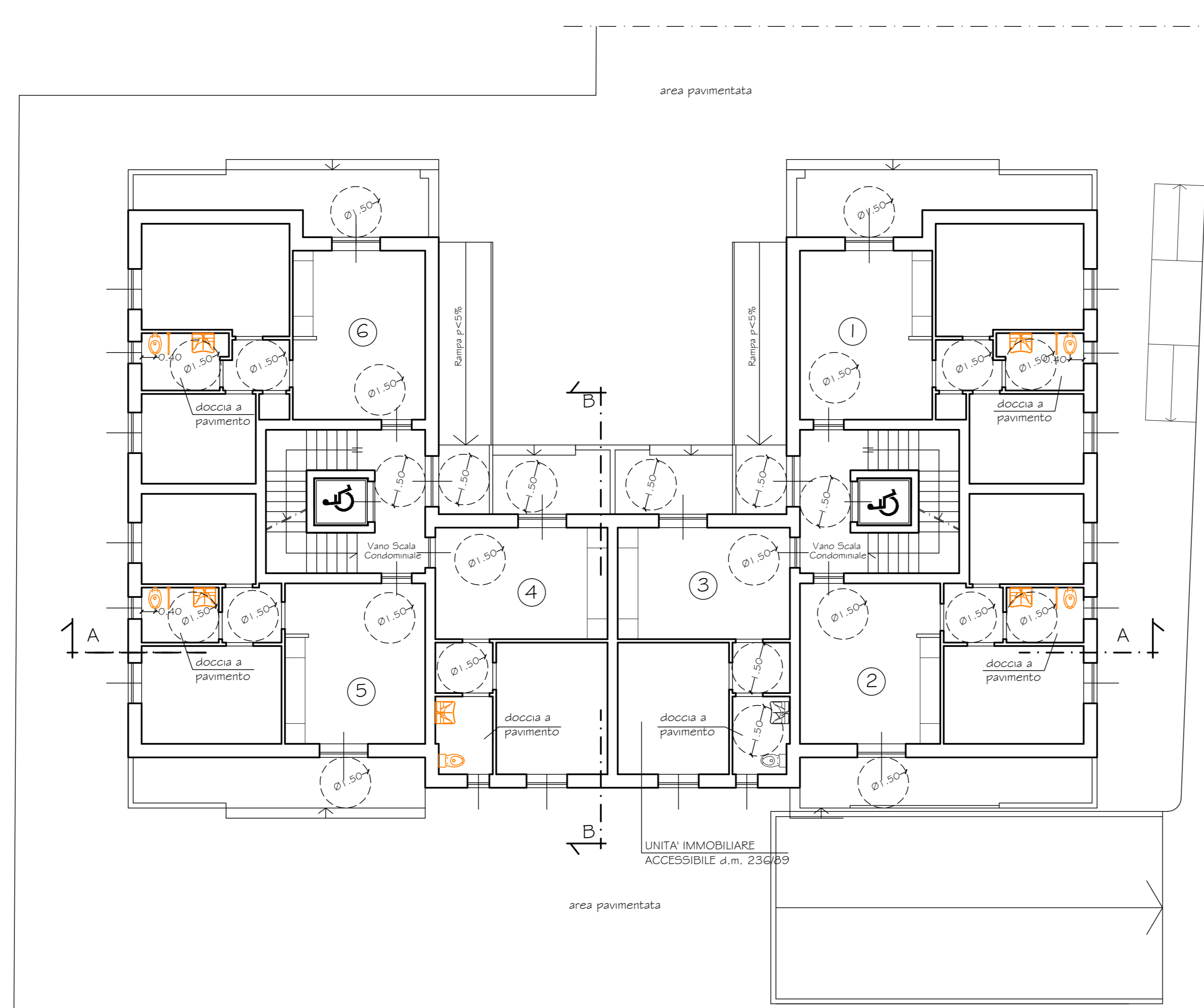

Pianta Piano Terra

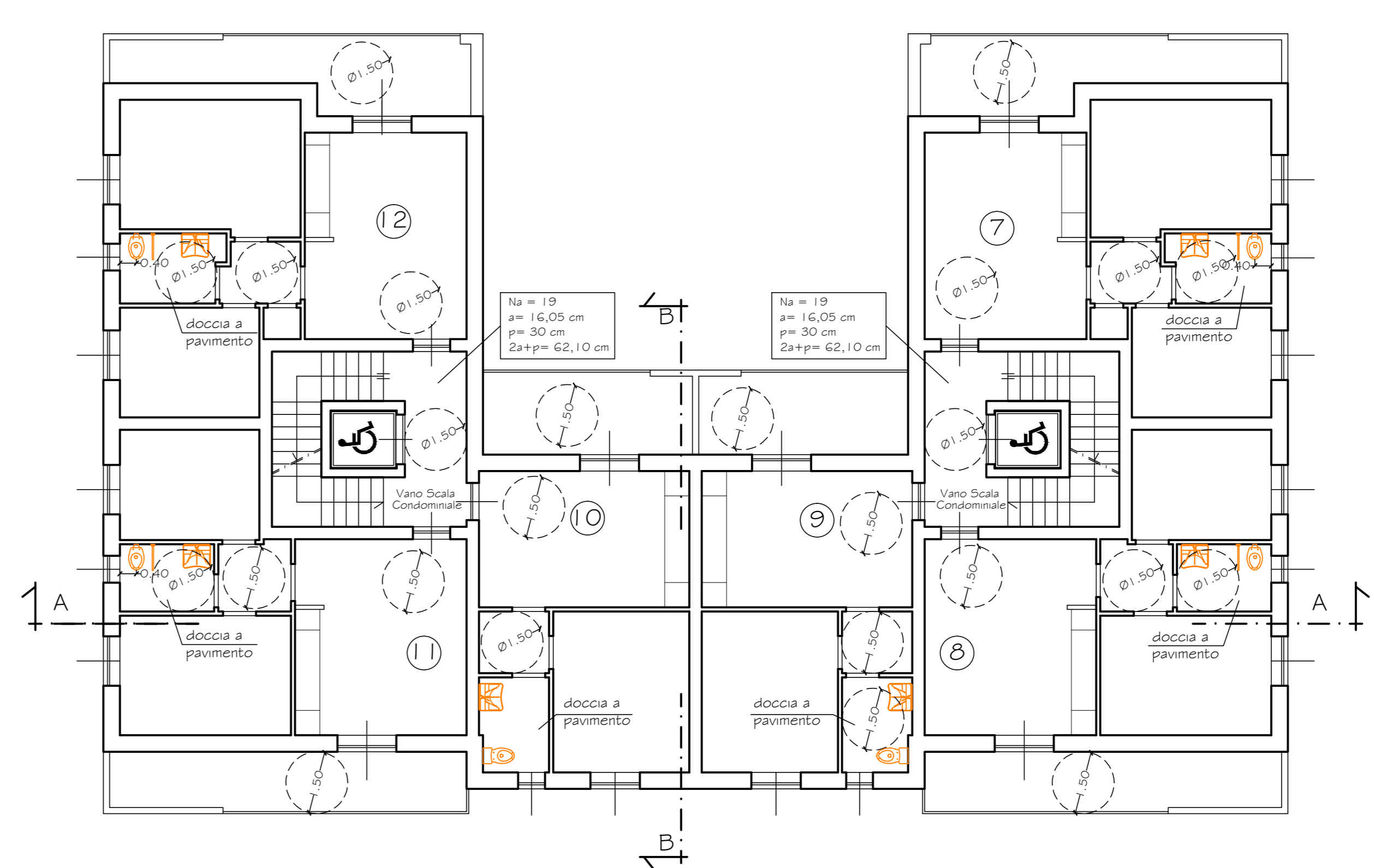

Pianta Piano Primo

