

Architetto *Stefano Mordini*
 Architetto *Stefania Nardini*

Viale V. Veneto, n.c. 9 - 59100 Prato Tel. Fax 057425658
 e mail: stefano@studiomem.191.it

Aggiornamento
 Gennaio '13
 Integrazione

Oggetto:

PIANO DI RECUPERO RELATIVO AL COMPLESSO IMMOBILIARE
 POSTO NEL COMUNE DI PRATO, VIA STRADELLINO N.C. 2-4-6.

Oggetto della Tavola:

EDIFICIO N. 2
 SEZIONI - PROSPETTI

Stato

SOVRAPPOSTO

Scala 1:200

Data: Maggio '12

Tav.

16

Richiedente:

NENCIARINI ALESSANDRO & C. sas
 P. IVA: 01648500971

Progettisti:

Il presente elaborato assolve alle
 prescrizioni contenute nella nota
 P.G. 144959 del 26-11-2012

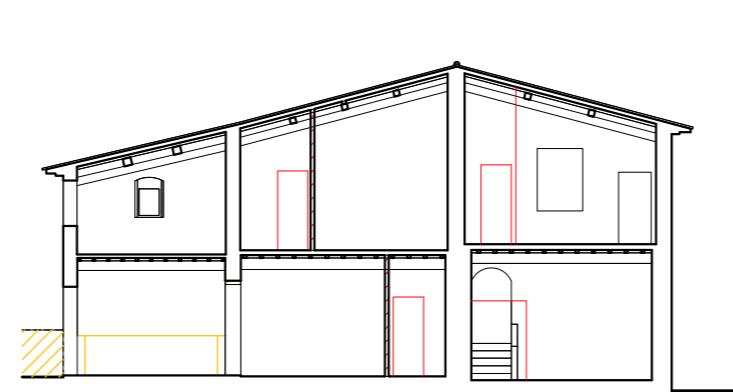

Sezione A-A

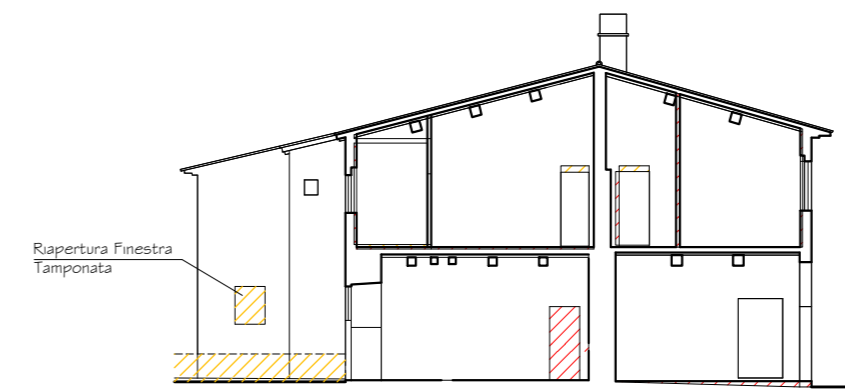

Sezione B-B

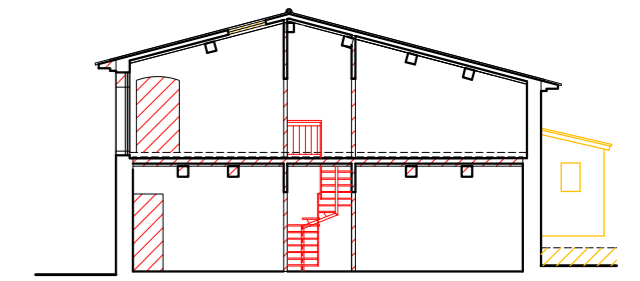

Sezione C-C

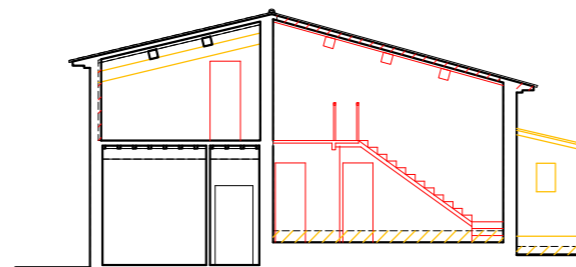

Sezione D-D

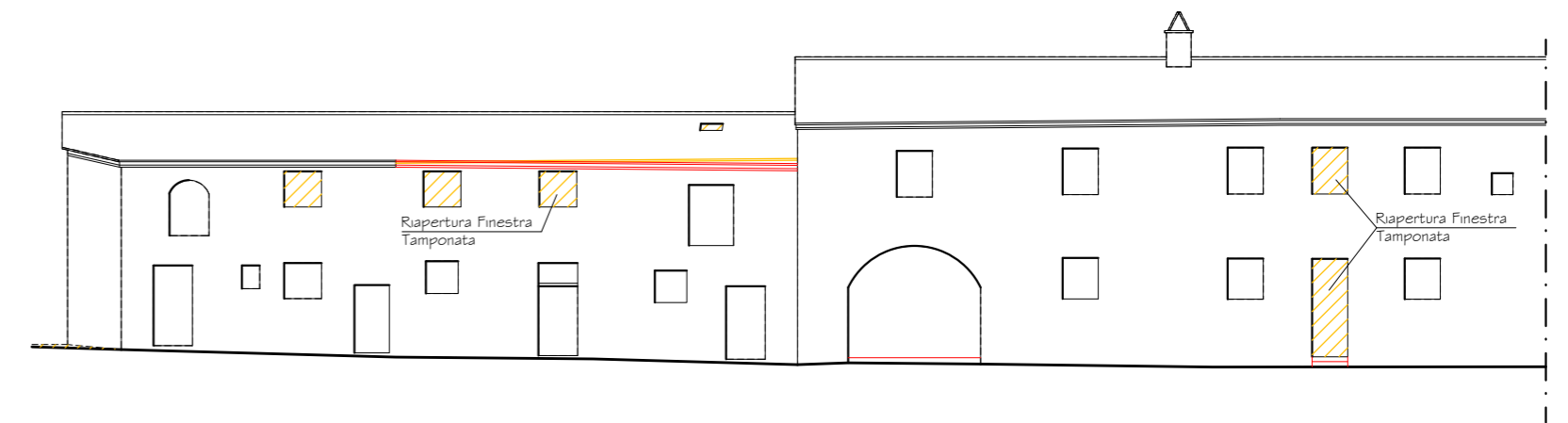

Prospetto Frontale

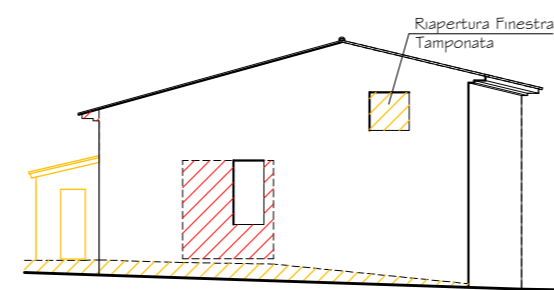

Prospetto Laterale

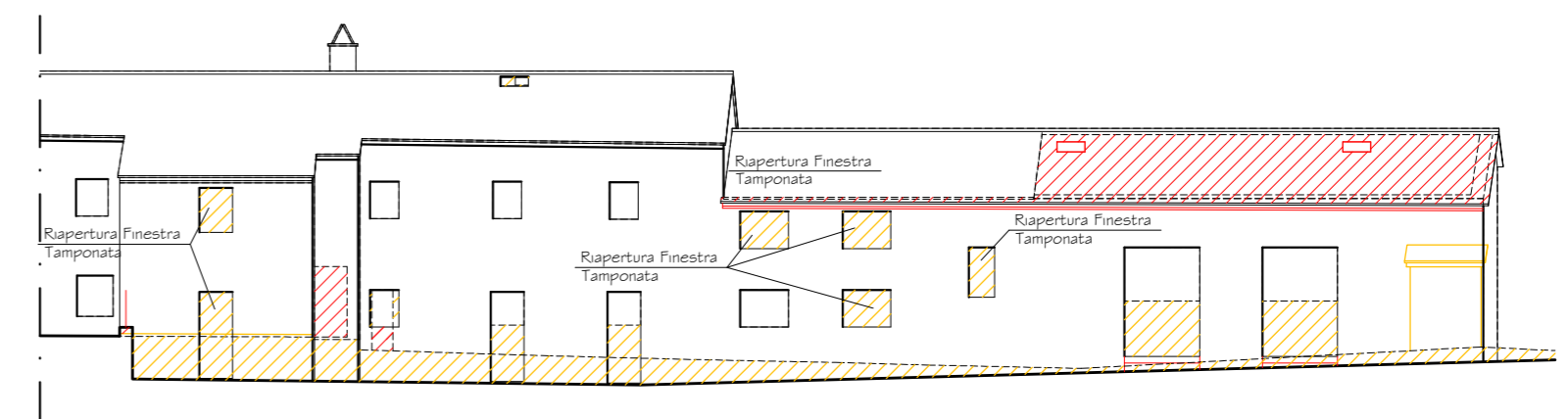

Prospetto Tergale