

Architetto *Stefano Mordini*

Architetto *Stefania Nardini*

Viale V. Veneto, n. 9 - 59100 Prato - Tel. - Fax 057425658
e-mail: stefano@studiomcm.191.it

Aggiornamento

Gennaio '13

Integrazione

Oggetto:

PIANO DI RECUPERO RELATIVO AL COMPLESSO IMMOBILIARE POSTO NEL COMUNE DI PRATO, VIA STRADELLINO N.C. 2-4-6.

Oggetto della Tavola:

EDIFICIO N. 2
PIANTE

Stato

SOVRAPPOSTO

Scala

1:100

Data:

Maggio '12

Tav.

15

Richiedente:

NENCIARINI ALESSANDRO & C. sas
P. IVA: 01648500971

Progettisti:

Il presente elaborato assolve alle
prescrizioni contenute nella nota
P.G.144959 del 26-11-2012

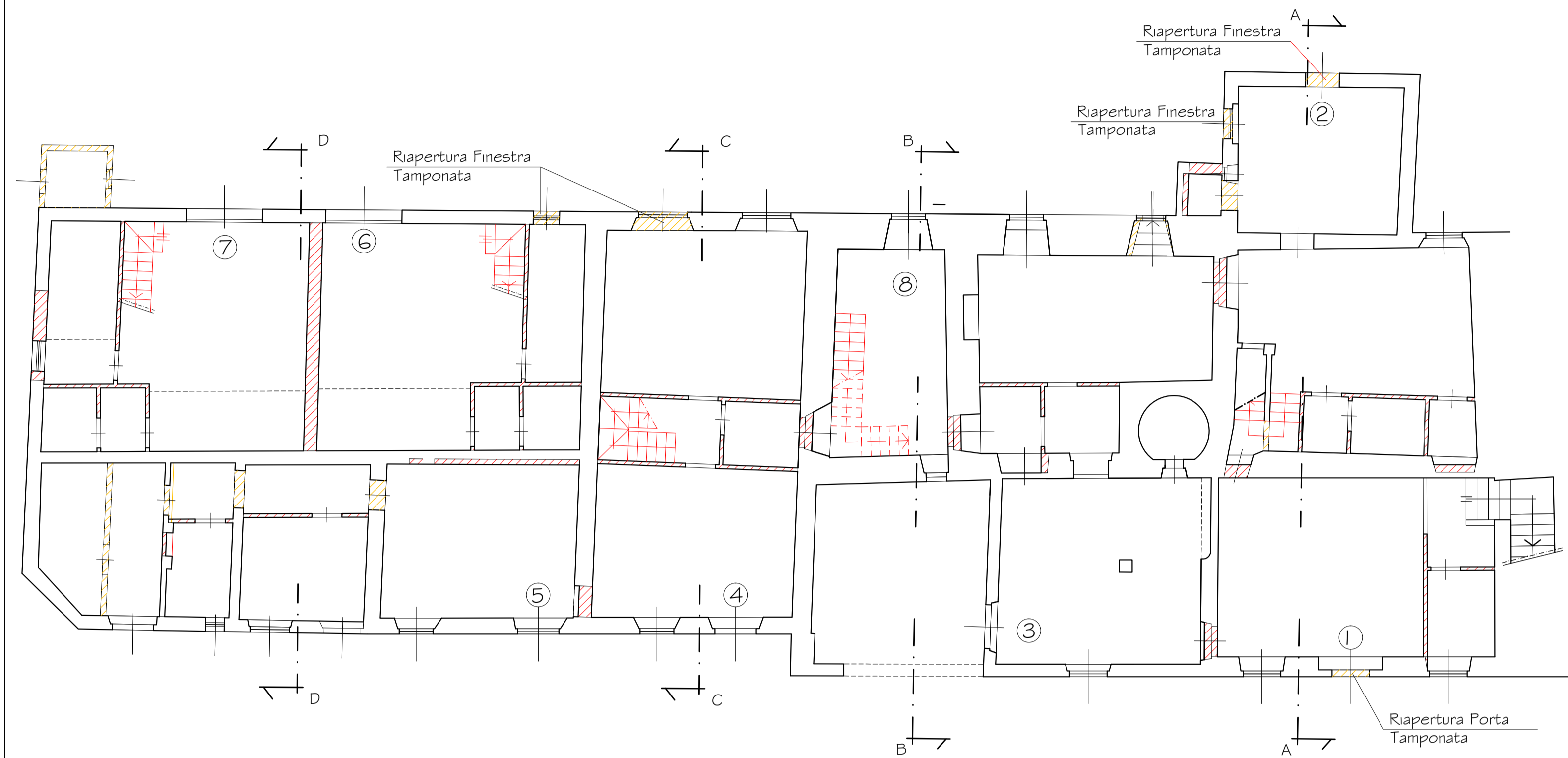

Pianta Piano Terra

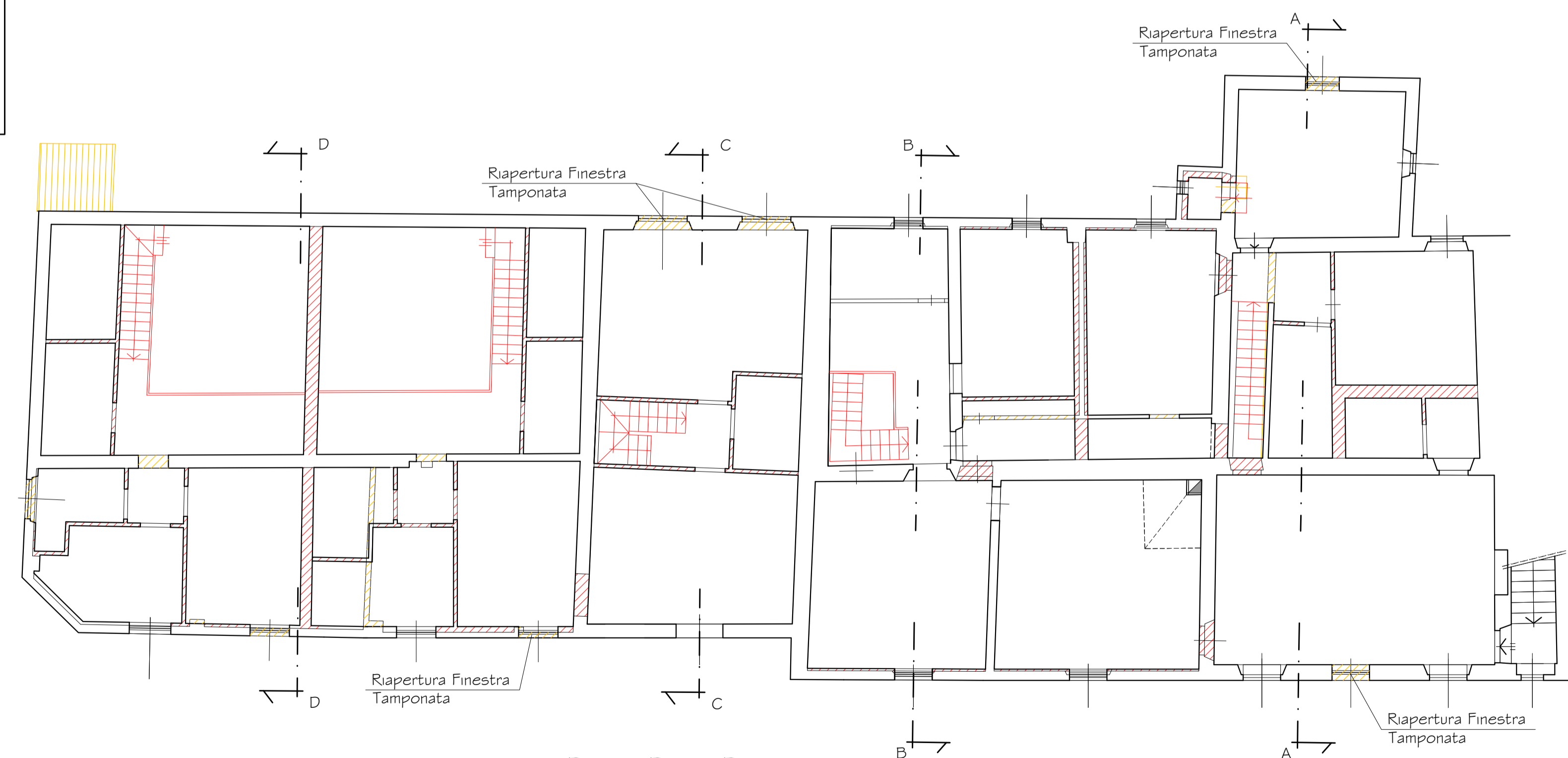

Pianta Piano Primo