

Architetto Stefano Mordini

Aggiornamento

Architetto Stefania Nardini

Aprile 2013

Viale F. Veneto, n. 9 - 59100 Prato
e-mail: stefano@studioem.191.it

Integrazione

Oggetto:

PIANO DI RECUPERO RELATIVO AL COMPLESSO IMMOBILIARE POSTO NEL COMUNE DI PRATO, VIA STRADELLINO N.C. 2-4-6.

Oggetto della Tavola:

PLANIMETRIA GENERALE

Stato

SOVRAPPONTO

Scala 1:200

Data: Maggio 2012

Tav.

14

Richiedente:

NENCIARINI ALESSANDRO & C. sas
P. IVA: 01648500971

Progettisti:

Il presente elaborato assolve alle prescrizioni contenute nella nota P.G. 36937 del 27-03-2013

LEGENDA

--- LIMITE DEL PIANO DI RECUPERO

Dimostrazione Grafica Sagoma Fabbricato I

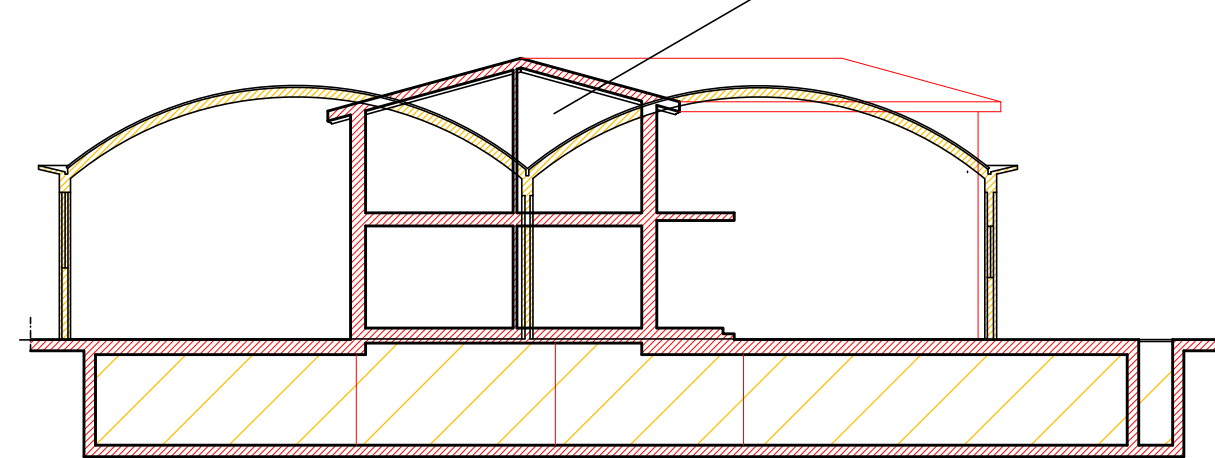

Sezione Altimetrica X-X

