

<i>Architetto Stefano Mordini</i> <i>Architetto Stefania Nardini</i> Viale T. Tomasi, n. 9 - 59100 Prato - Tel. Fax 057423653 e-mail stefano@studioem.99.it		Aggiornamento Aprile 2013 Integrazione
Oggetto: PIANO DI RECUPERO RELATIVO AL COMPLESSO IMMOBILIARE POSTO NEL COMUNE DI PRATO, VIA STRADELLINO N.C. 2-4-6.		
Oggetto della Tavola: EDIFICIO N. 2 SEZIONI - PROSPETTI	Stato PROGETTO	
Scala 1:100	Data: Maggio '12	Tav. 10
Richiedente: NENCIARINI ALESSANDRO & C. sas P. IVA: 01648500971		
Progettisti: Il presente elaborato assolve alle prescrizioni contenute nella nota P.G. 36937 del 27-03-2013.		

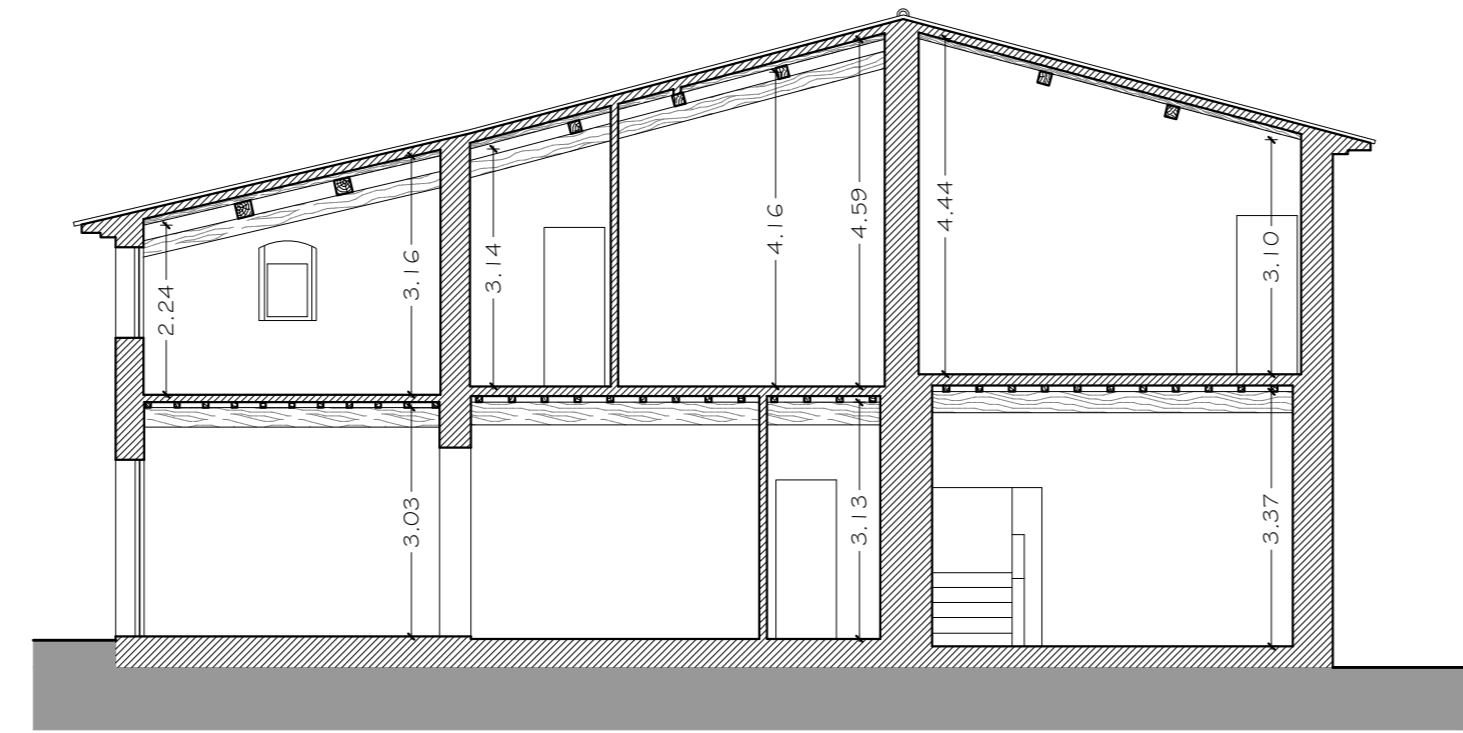

Sezione A-A

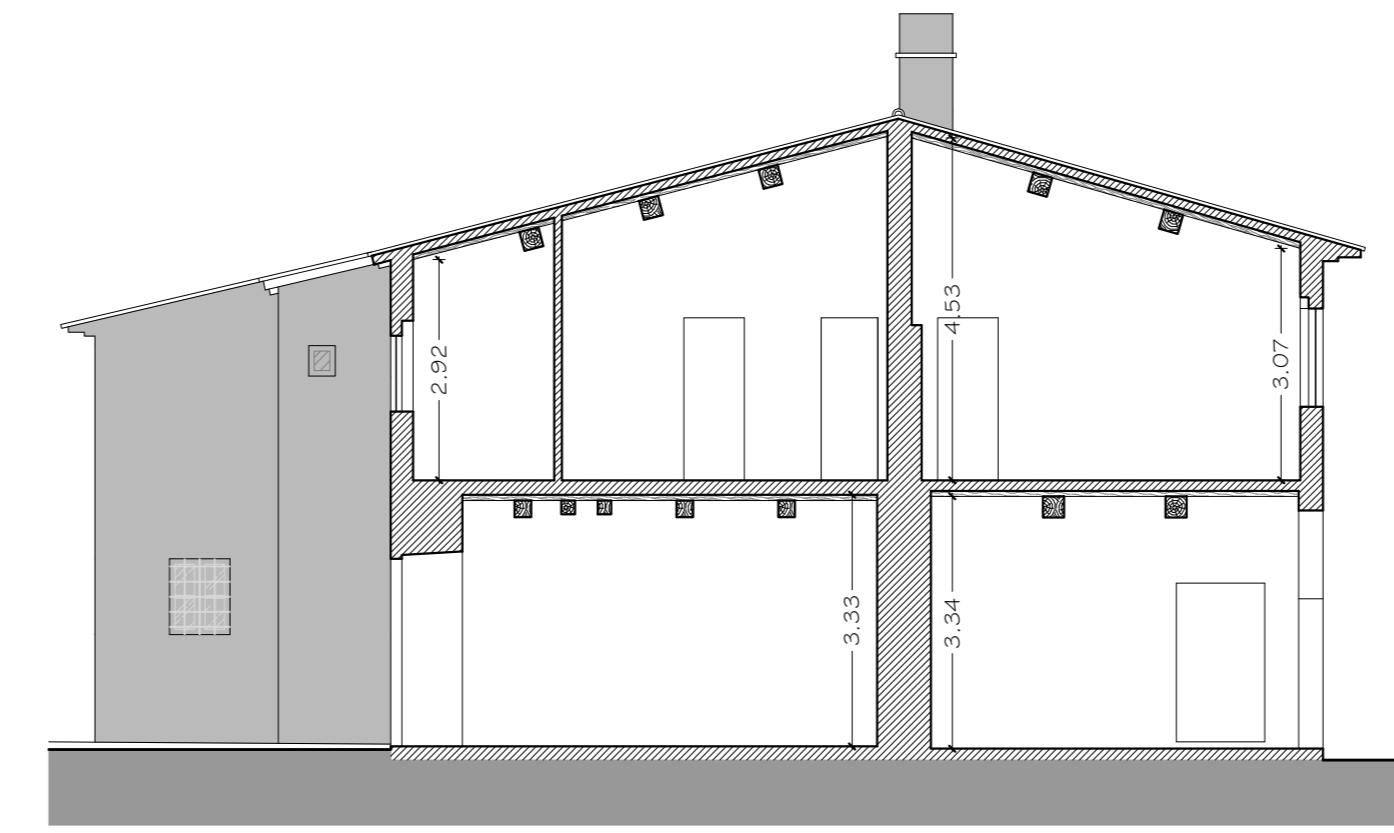

Sezione B-B

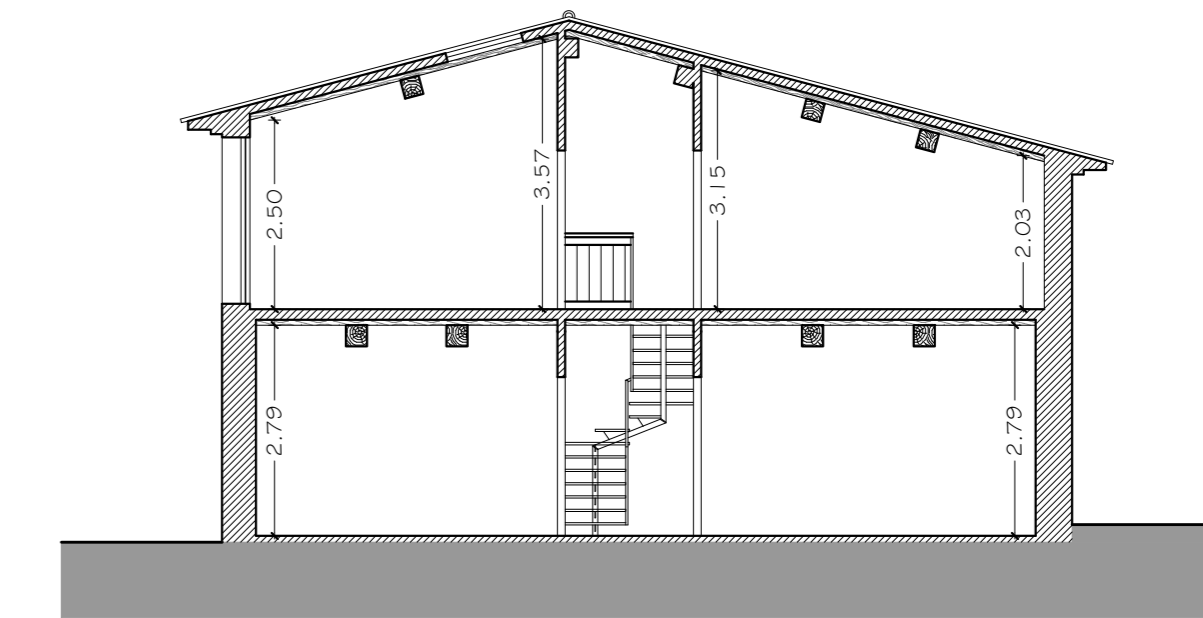

Sezione C-C

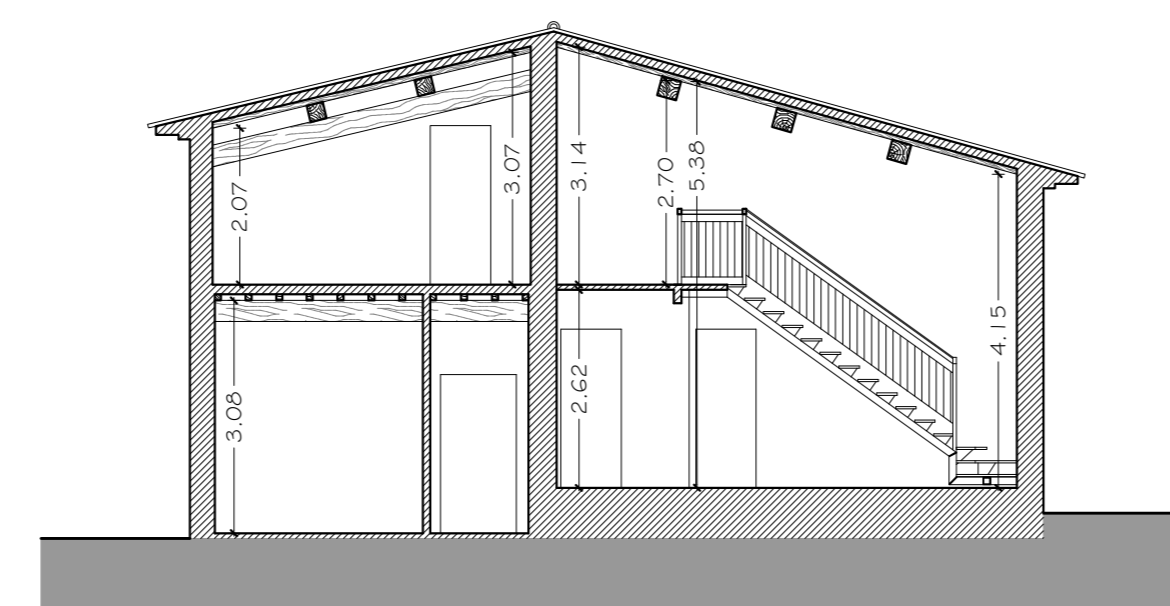

Sezione D-D

Manto di copertura con materiali estesi e al recupero.
 Integrità dell'intonaco piano del soffitto con rosoli del copole per la parte più antica e cura gesso naturale per il restante soffitto, pietra serena per cornici e maniglie.
 Intonaco intagliato con motivi di tipo tradizionale (gessato e senza senza lavoro di gesso)

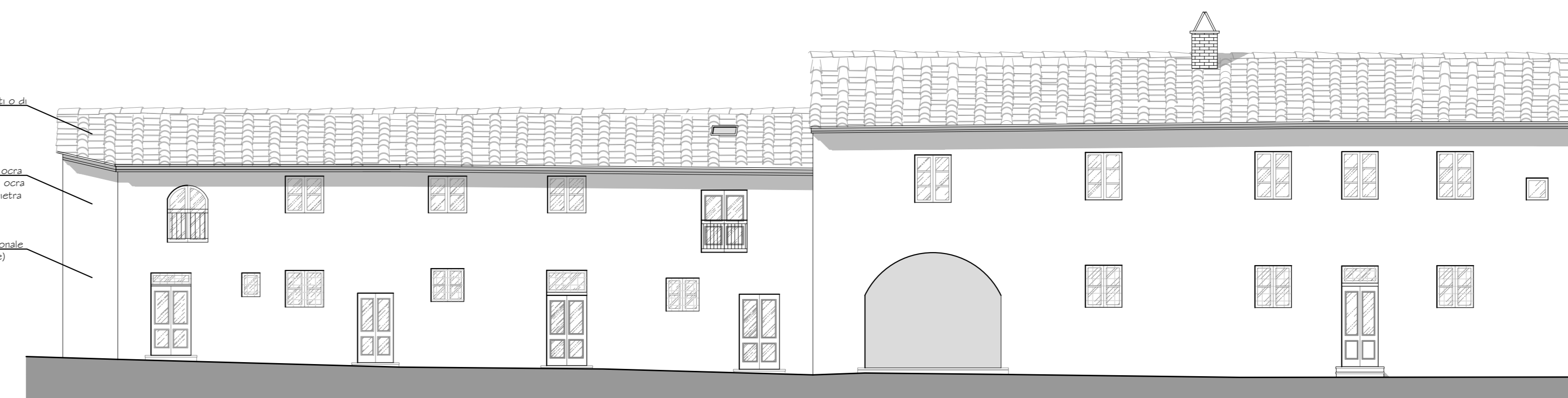

Prospetto Frontale

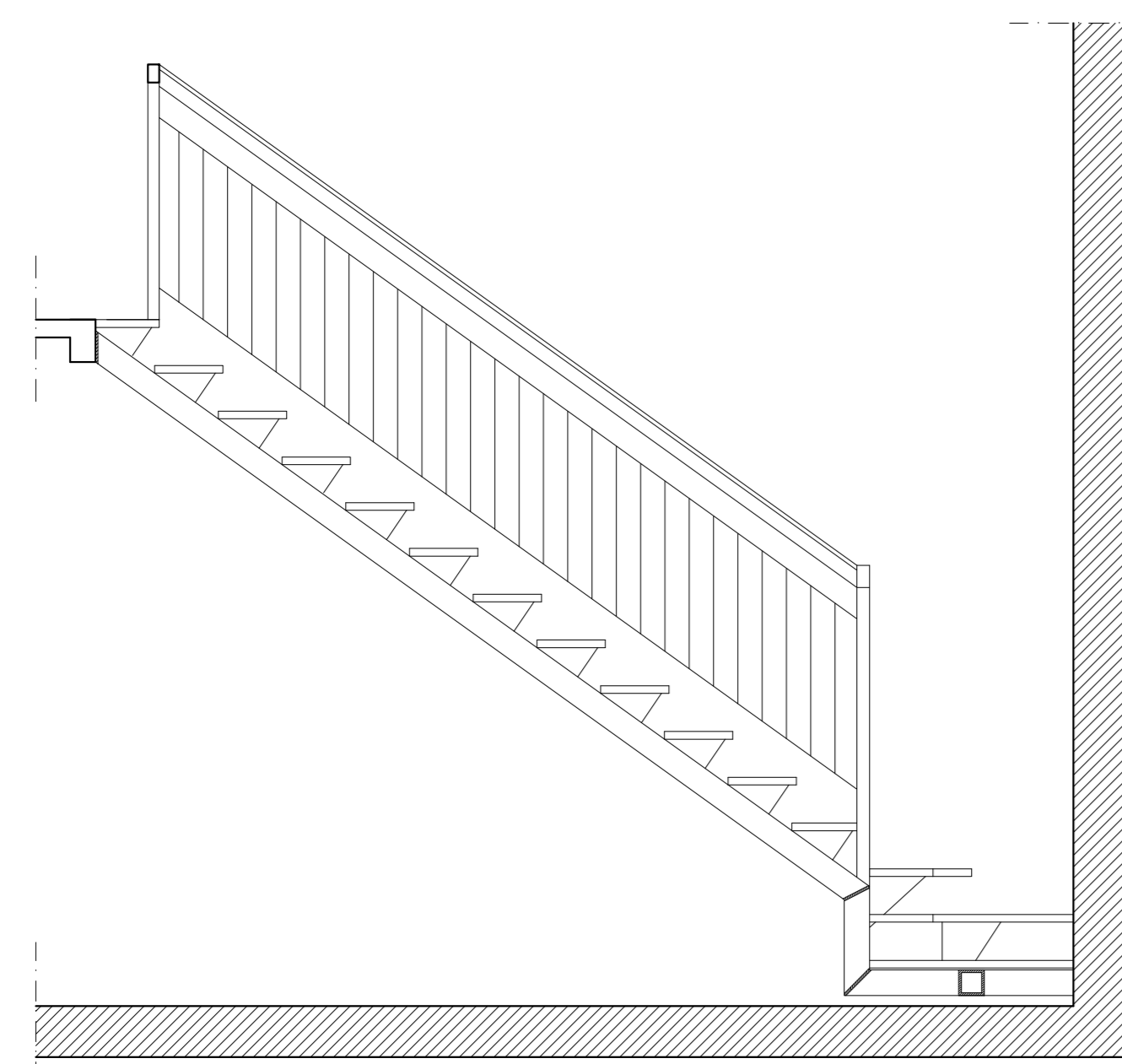

Particolare Scala a Giorno

Scala 1:25

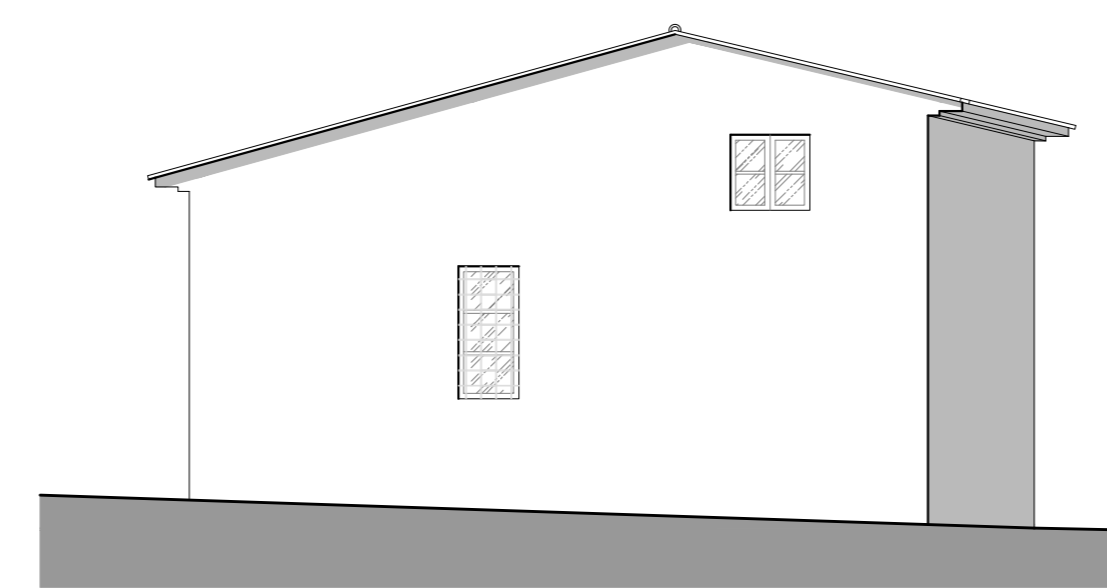

Prospetto Laterale



Prospetto Tergale