

Architetto Stefano Mordini

Aggiornamento

Gennaio '13

Architetto Stefania Nardini

Integrazione

Viale V. Veneto, n. 9 - 59100 Prato Tel. Fax 057425658  
e mail: stefano@studioem.191.it

Oggetto:

PIANO DI RECUPERO RELATIVO AL COMPLESSO IMMOBILIARE POSTO NEL COMUNE DI PRATO, VIA STRADELLINO N.C. 2-4-G.

Oggetto della Tavola:

EDIFICIO N. 2  
PIANTE

Stato

PROGETTO

Scala 1:100

Data: Maggio '12

Tav.

9

Richiedente:

NENCIARINI ALESSANDRO & C. sas  
P. IVA: 01648500971

Progettisti:

Il presente elaborato assolve alle prescrizioni contenute nella nota P.G.144959 del 26-11-2012

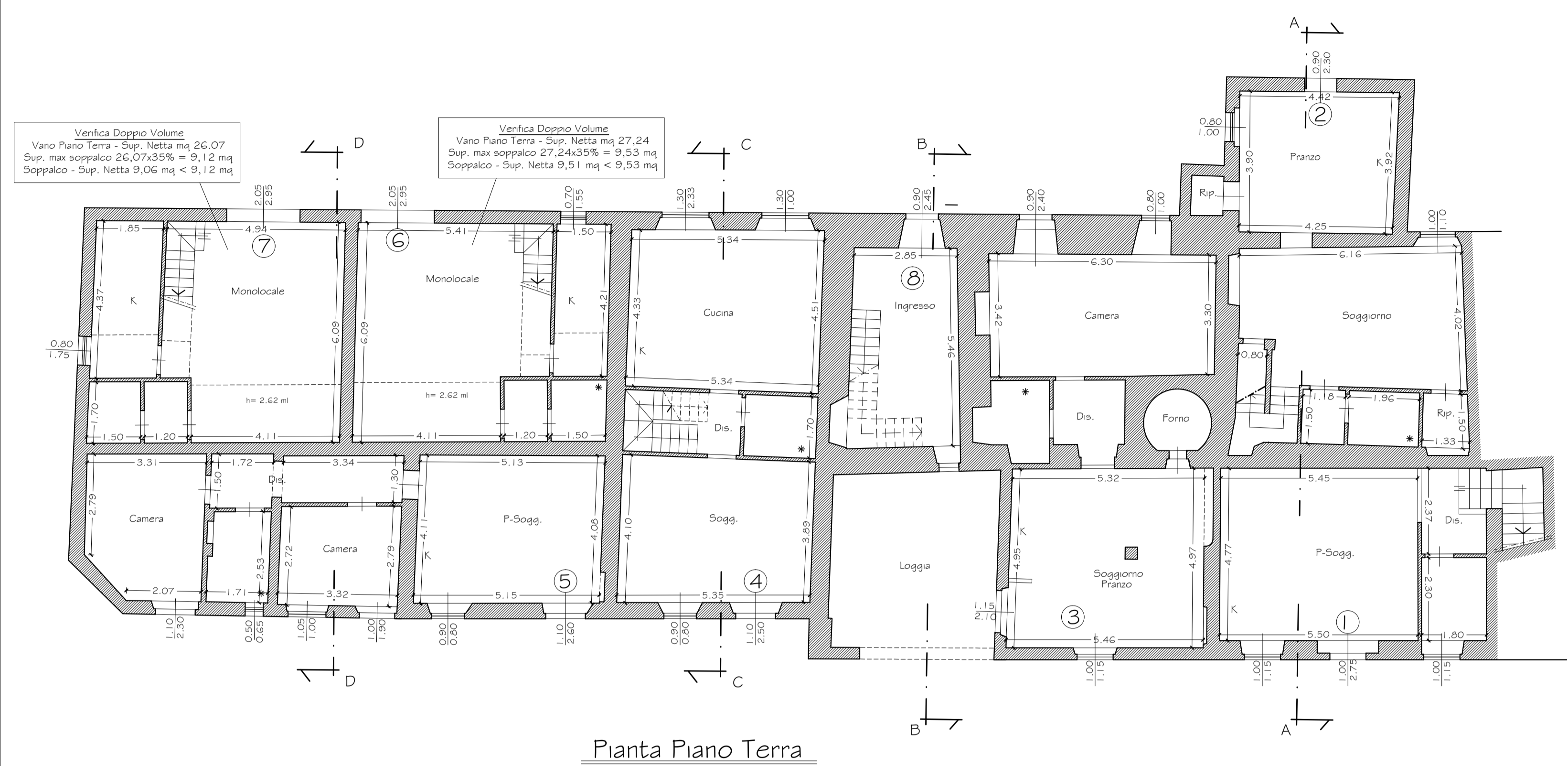

Pianta Piano Terra

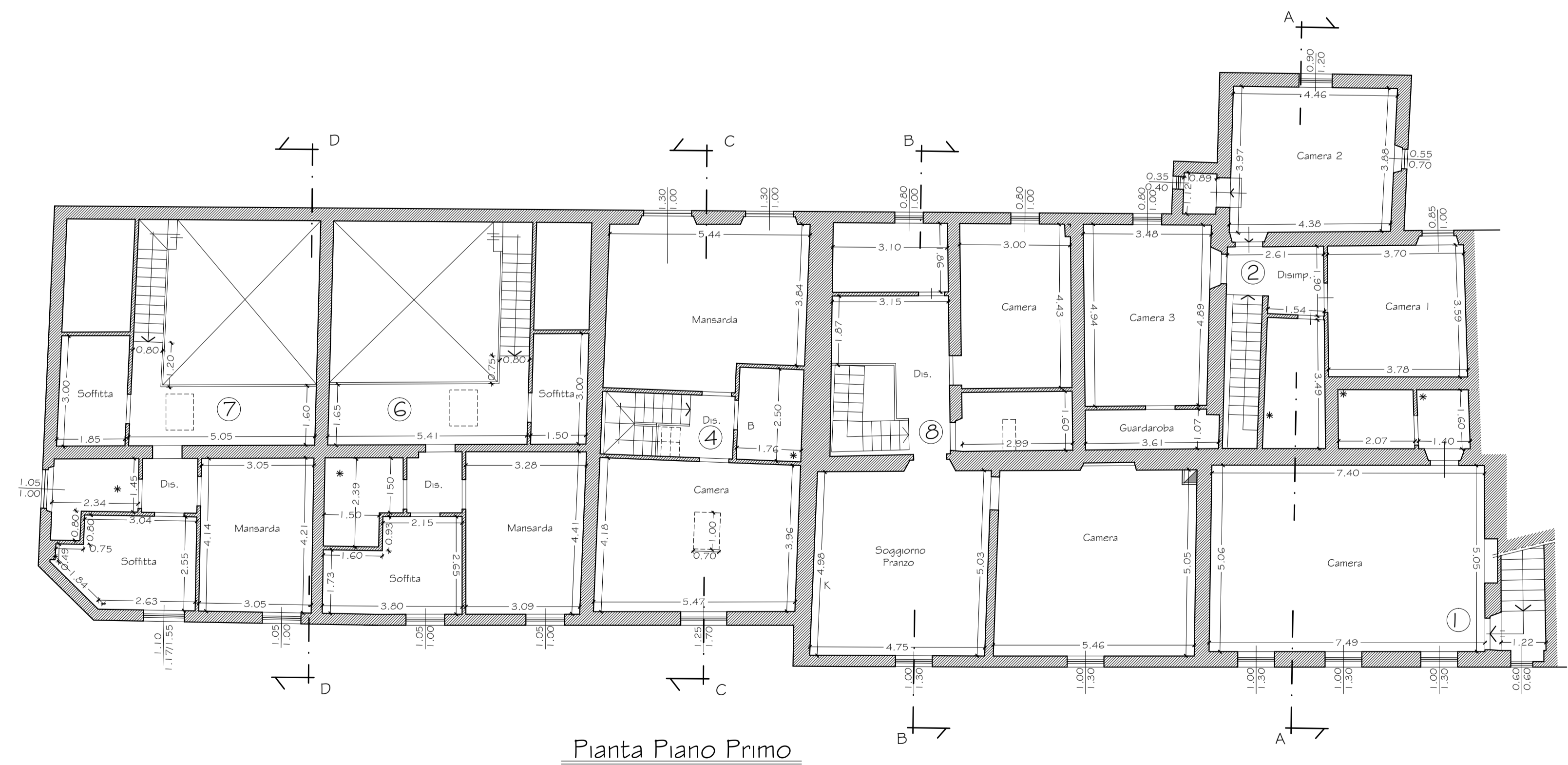

Pianta Piano Primo