

<i>Architetto Stefano Mordini</i> <i>Architetto Stefania Nardini</i> Viale V. Veneto, n. 9 - 53100 Prato - Tel. Fax 057425658 e-mail stefani@studioemem.it		Aggiornamento Integrazione
Oggetto: PIANO DI RECUPERO RELATIVO AL COMPLESSO IMMOBILIARE POSTO NEL COMUNE DI PRATO, VIA STRADELLINO N.C. 2-4-6.		
Oggetto della Tavola: EDIFICIO N. 2 SEZIONI - PROSPETTI		Stato ATTUALE
Scala 1:100	Data: Maggio '12	Tav. 5
Richiedente: NENCIARINI ALESSANDRO & C. sas P. IVA: 01648500971		
Progettisti:		D.D.L.L.

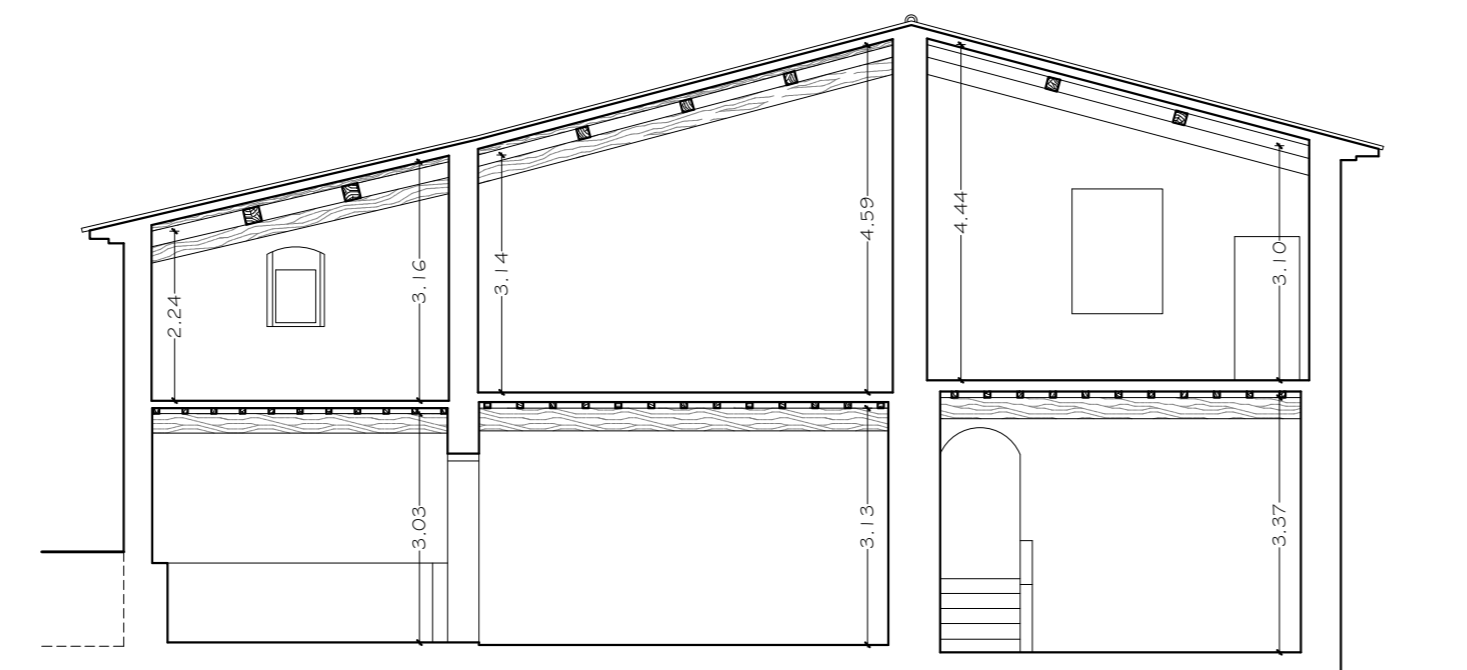

Sezione A-A

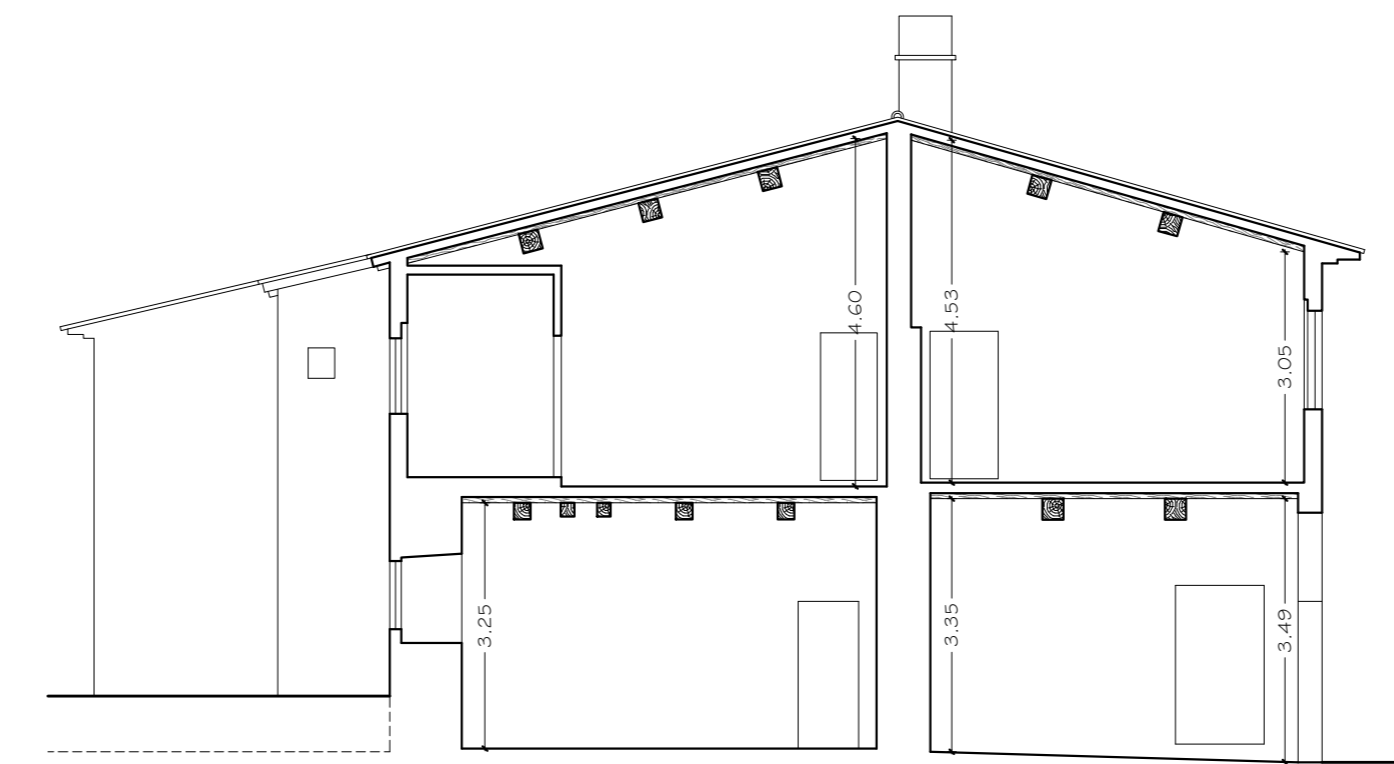

Sezione B-B

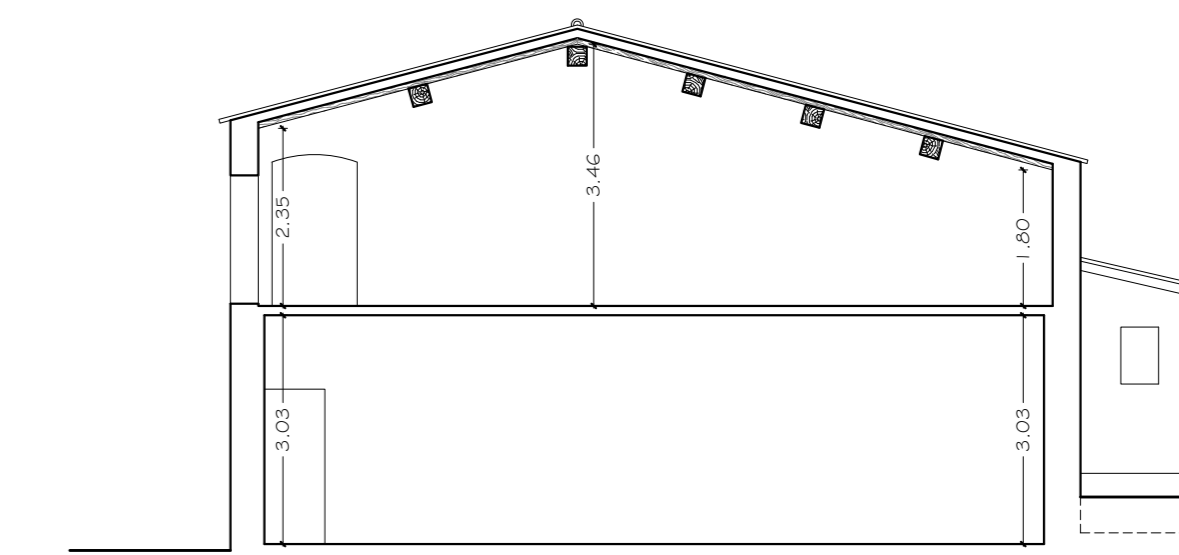

Sezione C-C

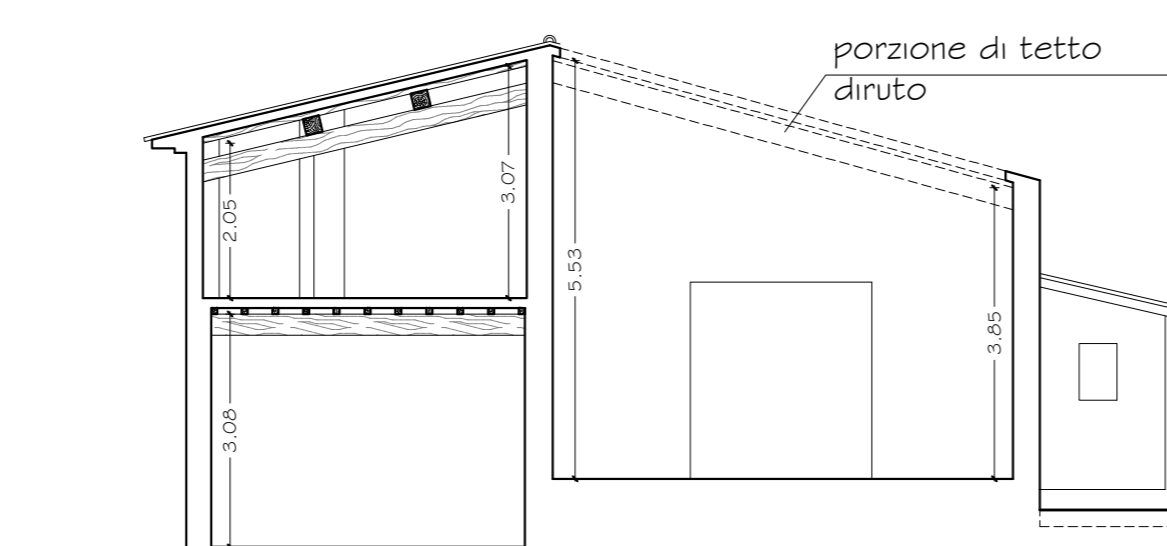

Sezione D-D

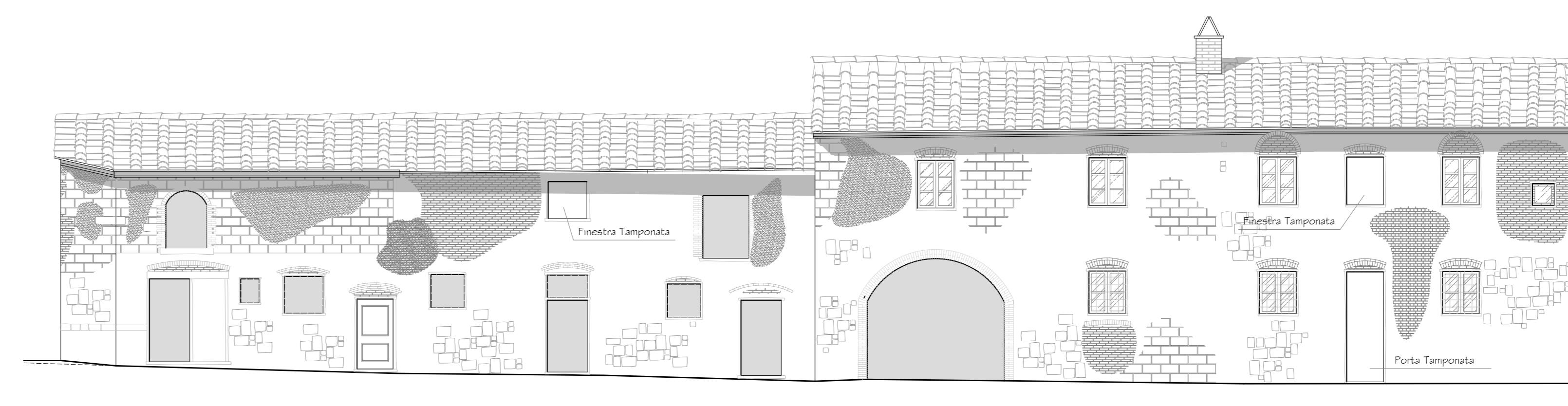

Prospetto Frontale

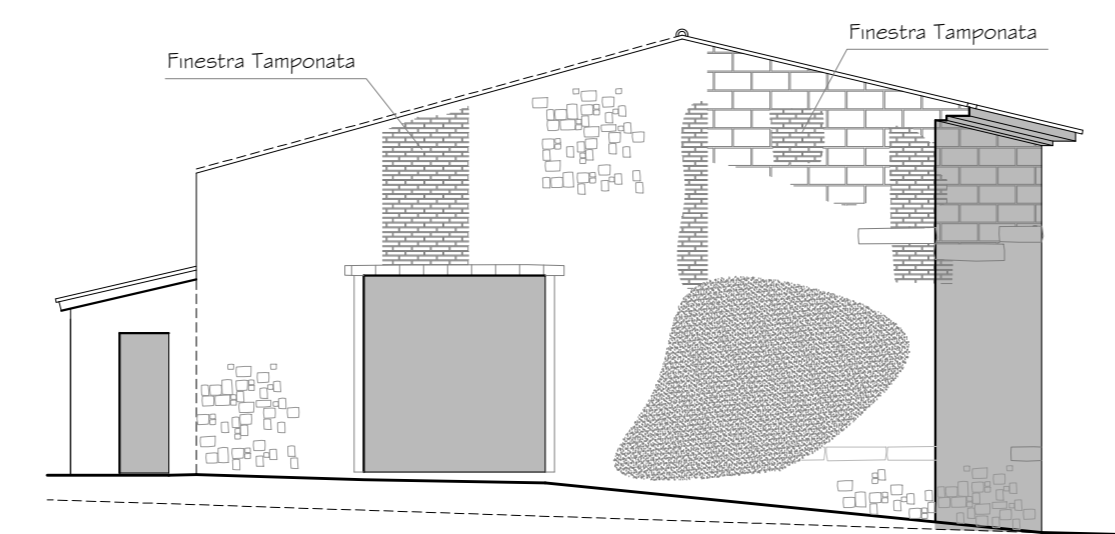

Prospetto Laterale

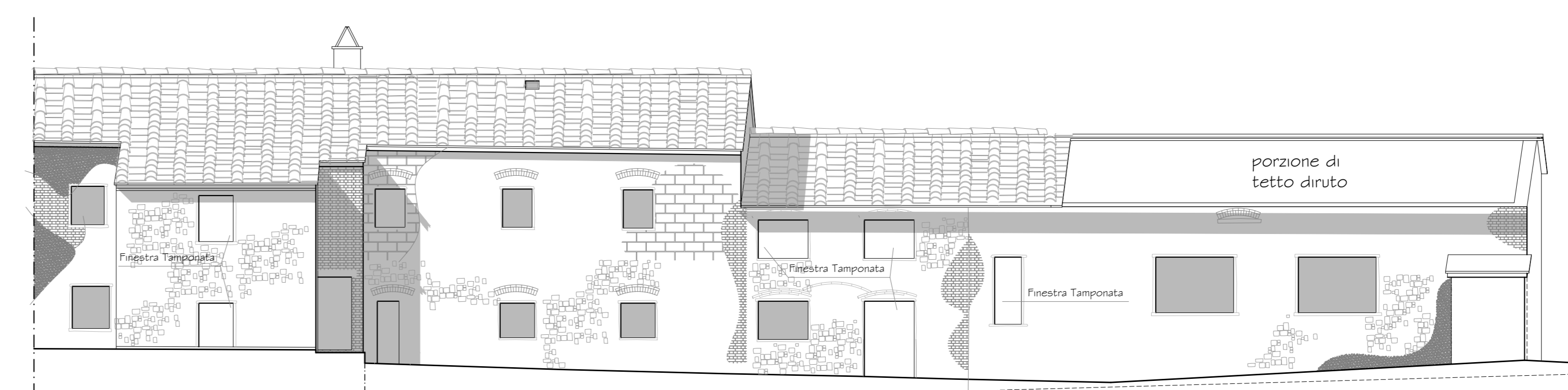

Prospetto Tergale