

COMUNE DI PRATO

Variante ai precedenti PdR n.155 e n.227- S.D.7
"Intorno a via Valentini" per aree ed immobile produttivo
posti in Via Giuseppe Valentini n.63

RICHIEDENTI:

PAOLO BRUSCHI
SANDRA BRUSCHI
IMMOBILIARE PAOLO BRUSCHI & C. s.a.s.
IMMOBILIARE BRUSCHI RENZO & C s.a.s.
TOFANI PAOLO ROBERTO
TOFANI PAOLA ROBERTA

OGGETTO: Progetto ASILO NIDO

TAVOLA

11

agosto 2014

STATO: PROGETTO
SCALA: 1:200

PROGETTISTI:

Arch. Diletta Provvedi
via Baldinucci 14/a
Cod. Fisc. PRV DTT 73B57 D612C
tel.0574 400368

Ing. Lido Paoli
viale Montegrappa 42
Cod. Fisc. PLALLC34D18G999X
tel. 0574 593312

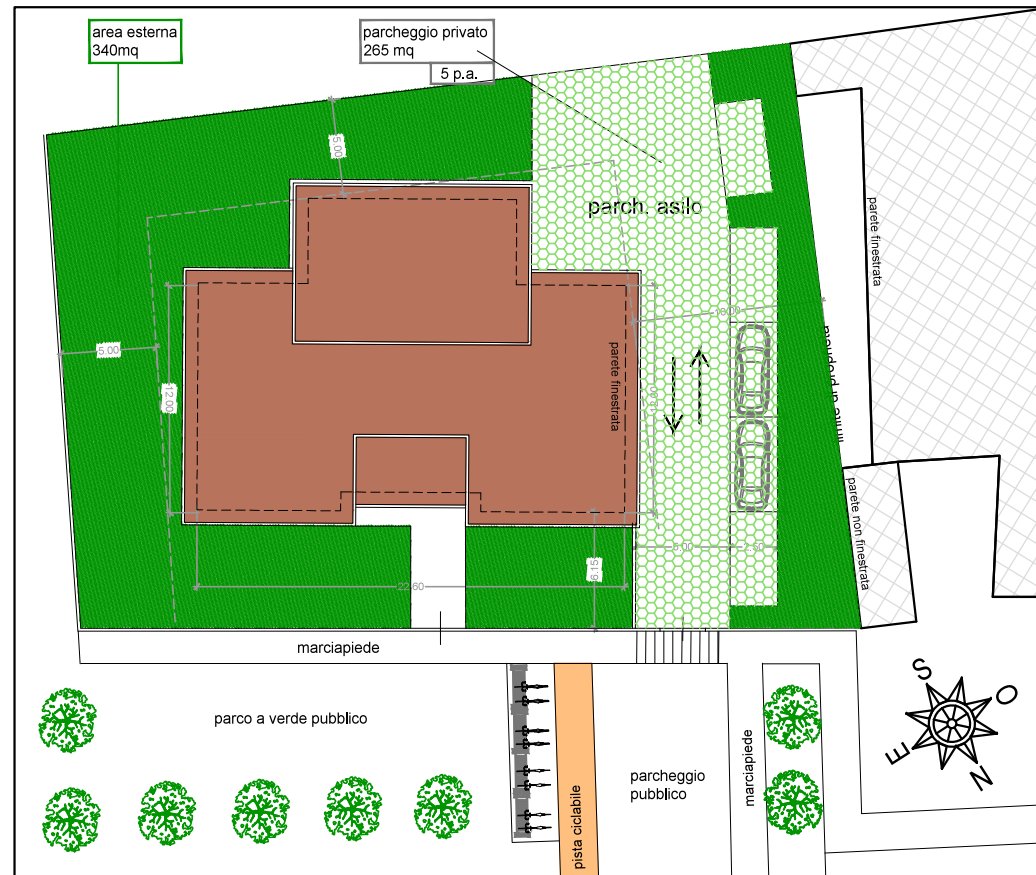

PLANIMETRIA GENERALE

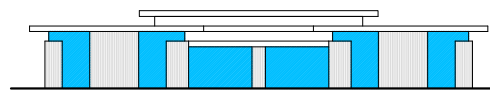

prospetto frontale

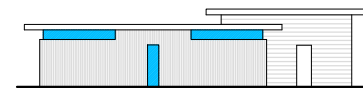

prospetto laterale n-o

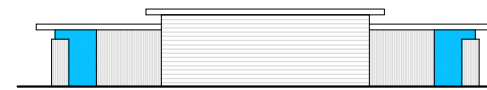

prospetto tergaie

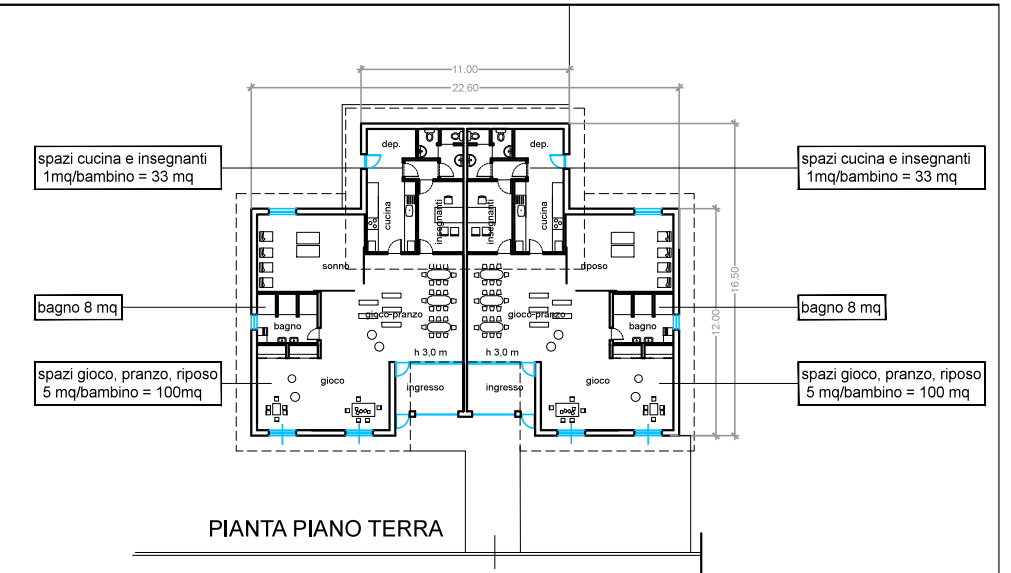

PLANIMETRIA
per distanza da elettrodotto

