

COMUNE DI PRATO

Variante ai precedenti PdR n.155 e n.227- S.D.7
 "Intorno a via Valentini" per aree ed immobile produttivo
 posti in Via Giuseppe Valentini n.63

RICHIEDENTI:

PAOLO BRUSCHI
 SANDRA BRUSCHI
 IMMOBILIARE PAOLO BRUSCHI & C. s.a.s.
 IMMOBILIARE BRUSCHI RENZO & C s.a.s.
 TOFANI PAOLO ROBERTO
 TOFANI PAOLA ROBERTA

OGGETTO: IDENTIFICAZIONE DEGLI ELEMENTI DA
 CONSERVARE, TIPICI DEL FABBRICATO PRODUTTIVO

RISANAMENTO CONSERVATIVO EX-LANIFICIO

TAVOLA
6

STATO: PROGETTO

PROGETTISTI:

Arch. Diletta Provvedi
 via Balducci 14/a
 Cod. Fisc. PRV DTT 73B57 D612C
 tel.0574 400368

Ing. Lido Paoli
 viale Montegrappa 42
 Cod. Fisc. PLALLC34D18G999X
 tel. 0574 593312

ELEMENTI IN CONSERVAZIONE	FOTO	DESCRIZIONE INTERVENTO
FACCIATA via Valentini	N. 1 - 2 e prospetti a confronto	mantenimento della scansione e della tipologia a nastro delle finestrate
CIMINIERA	N. 2 - 3 e prospetti a confronto	mantenimento della ciminiera sul fronte laterale come elemento caratterizzante l'intero complesso industriale
CORTE CENTRALE	N. 4 - 5 e sezioni A - A a confronto	riproposizione della corte centrale, rialzata al piano primo, con funzione di luogo di distribuzione e aggregazione delle nuove funzioni
OSSATURA IN C.A.	N. 6 - 7 - 8 - 9 e sezioni A - A a confronto	mantenimento della struttura portante in c.a. dei tre corpi principali interni che costituiscono la corte, compreso la sostituzione di alcune campate verso via Valentini



Prospetto frontale attuale

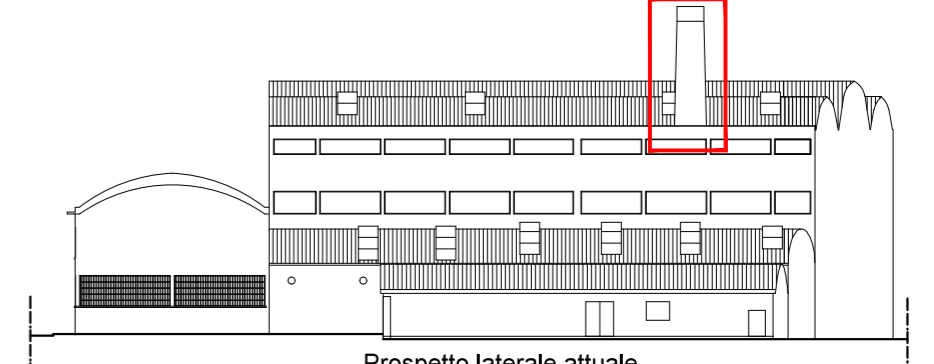

Prospetto laterale attuale

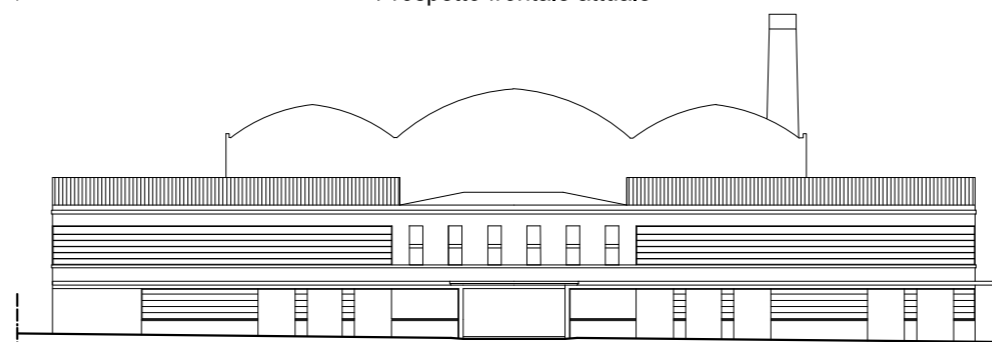

Prospetto frontale di progetto



Prospetto laterale di progetto

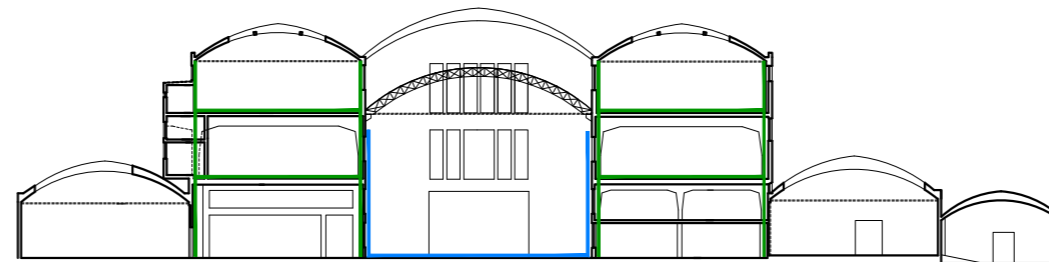

Sezione A-A

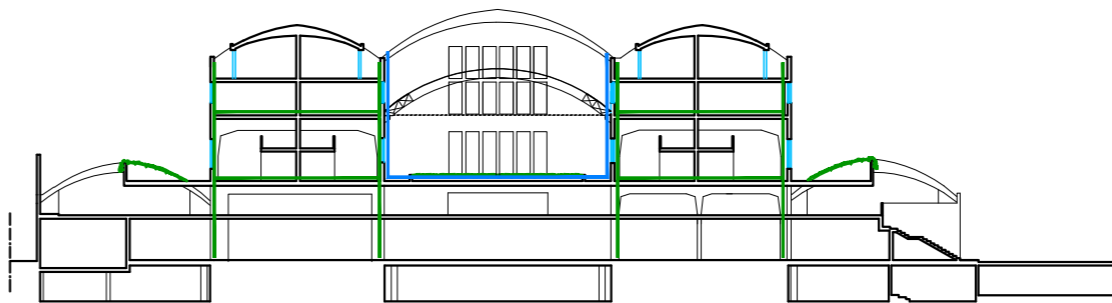

Sezione A-A

