

# COMUNE DI PRATO

Variante ai precedenti PdR n.155 e n.227- S.D.7  
 "Intorno a via Valentini" per aree ed immobile produttivo  
 posti in Via Giuseppe Valentini n.63

## RICHIEDENTI:

PAOLO BRUSCHI  
 SANDRA BRUSCHI  
 IMMOBILIARE PAOLO BRUSCHI & C. s.a.s.  
 IMMOBILIARE BRUSCHI RENZO & C s.a.s.  
 TOFANI PAOLO ROBERTO  
 TOFANI PAOLA ROBERTA

OGGETTO: INTERVENTI ATTUATI PER IL RECUPERO  
 DELL'EX-LANIFICIO

RISANAMENTO CONSERVATIVO EX-LANIFICIO

TAVOLA

5

STATO: PROGETTO

## PROGETTISTI:

Arch. Diletta Provedi  
 via Baldinucci 14/a  
 Cod. Fisc. PRV DTT 73857 D612C  
 tel.0574 400368

Ing. Lido Paoli  
 viale Montegrappa 42  
 Cod. Fisc. PLALLC34D18G999X  
 tel. 0574 593312

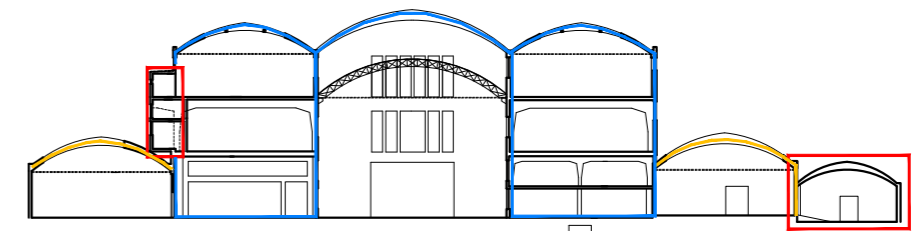
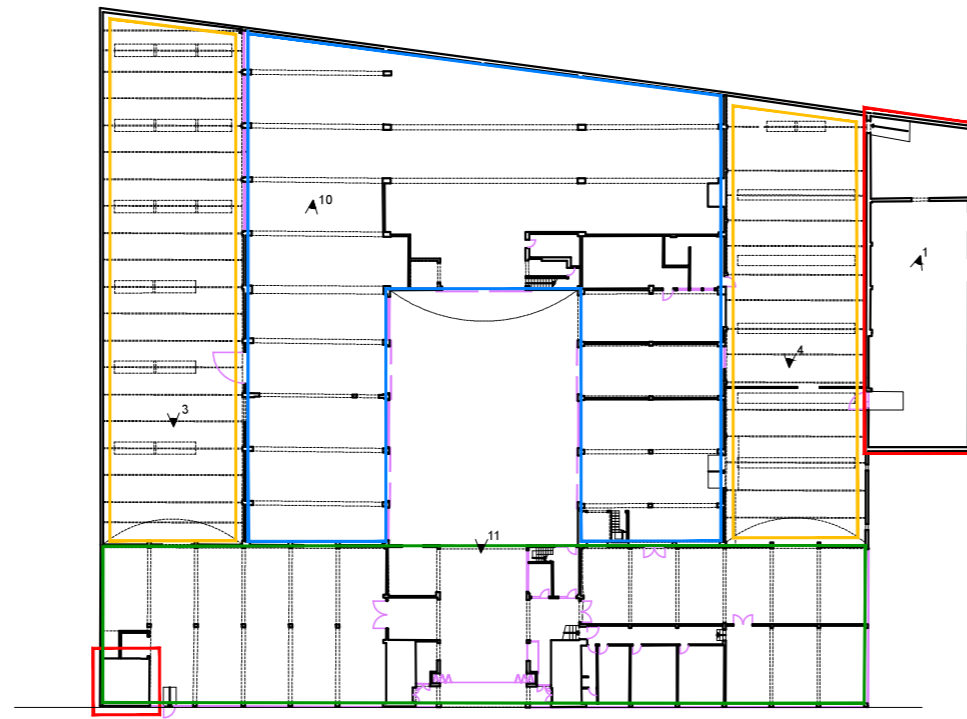

Prospetto laterale

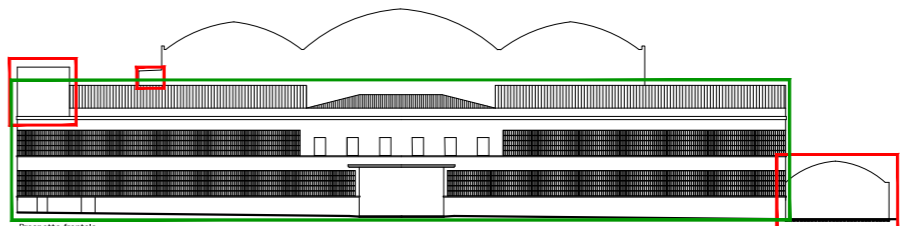

Prospetto frontale

8

via Valentini

7

5

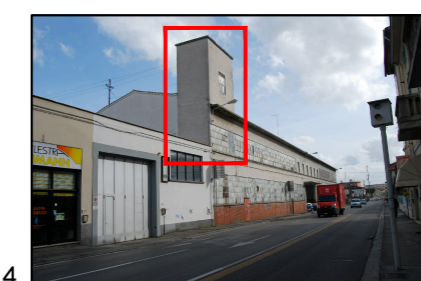
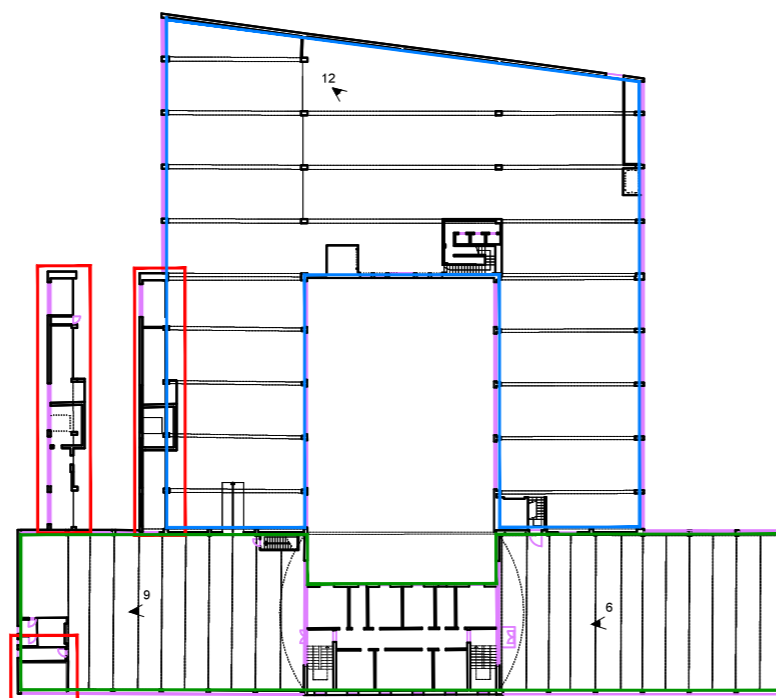

	FOTO	DESCRIZIONE
INTERVENTO 1	N. 1-2-8	demolizione di superfacciate per conservazione del corpo edilizio originario del lanificio
INTERVENTO 2	N. 3-4-5	sostituzione della copertura e riproposizione per forma e sagoma di copertura a verde con inserimento nel fabbricato di nuovi solai interni
INTERVENTO 3	N. 6-7-8-9	sostituzione della copertura e delle strutture orizzontali e verticali interne con mantenimento della facciata sulla via Valentini
INTERVENTO 4	N. 10-11-12	risanamento dell'intera struttura interna con mantenimento dell'ossatura in c.a. portante e sua valorizzazione. Riabilitazione della corte interna, mantenimento delle attuali finestrate e inserimento di nuove strutture orizzontali interne