

COMUNE DI PRATO

Piano Attuativo per la realizzazione di due nuove attività alberghiere mediante cambio di destinazione d'uso da Tu a Tr in un immobile posto in via del molinuzzo n°83-93

Proprietà : EDILGEST s.r.l.
via del Molinuzzo , 109/a
59100 Prato

Progetto : arch. Costanza Tassi
arch. Vittoria Cantini
via del Molinuzzo , 109/a
59100 Prato
info@cantiniandpartners.com

elaborato	scala	tavola
Sezione A-A' stato attuale, modificato e sovrapposto	1:200	8
		15-11-2013

STATO ATTUALE

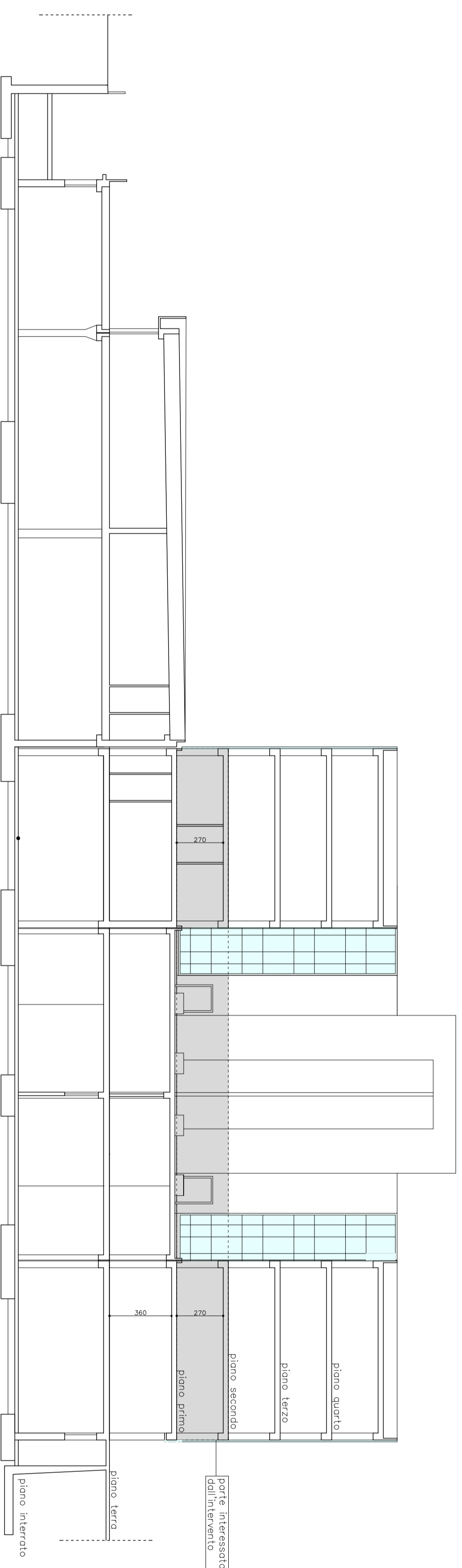

STATO MODIFICATO

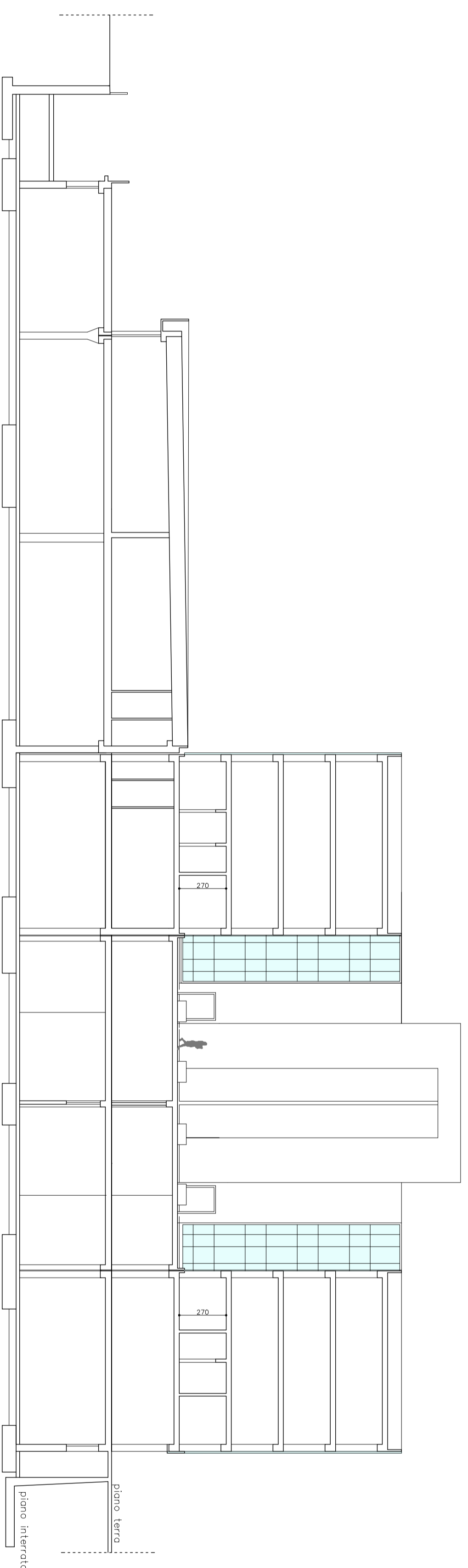

STATO SOVRAPPPOSTO

