

COMUNE DI PRATO

**PIANO ATTUATIVO**

ristrutturazione edificio colonico con destinazione uffici

Località Porcile Di Sotto

richiedente: Stefin 2000 srl

progetto\*: arch. Francesco Paoletti  
geom. Giuseppe Ianni  
\*ciascuno per le proprie competenze

Collaboratori:  
Monica Lotti  
dott. Gianluca Bonacchi

TAV. 14

STATO SOVRAPPONTO  
prospetti

scala 1:100

maggio 2013

**PROSPETTO SUD**

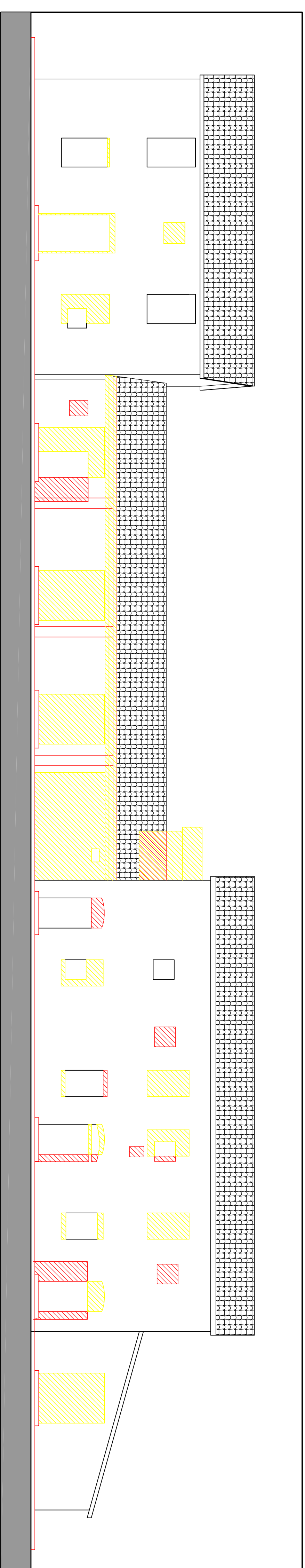

**PROSPETTO EST**

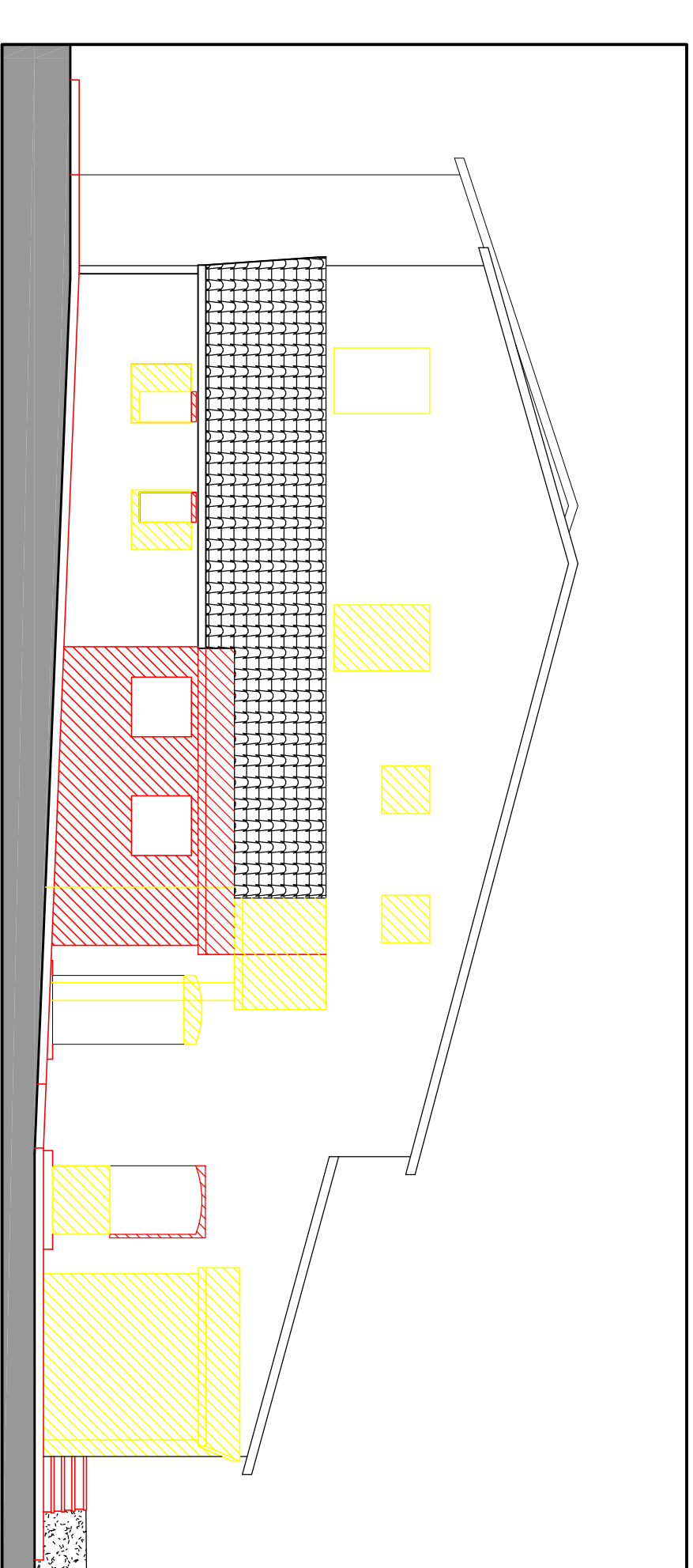

**PROSPETTO OVEST**

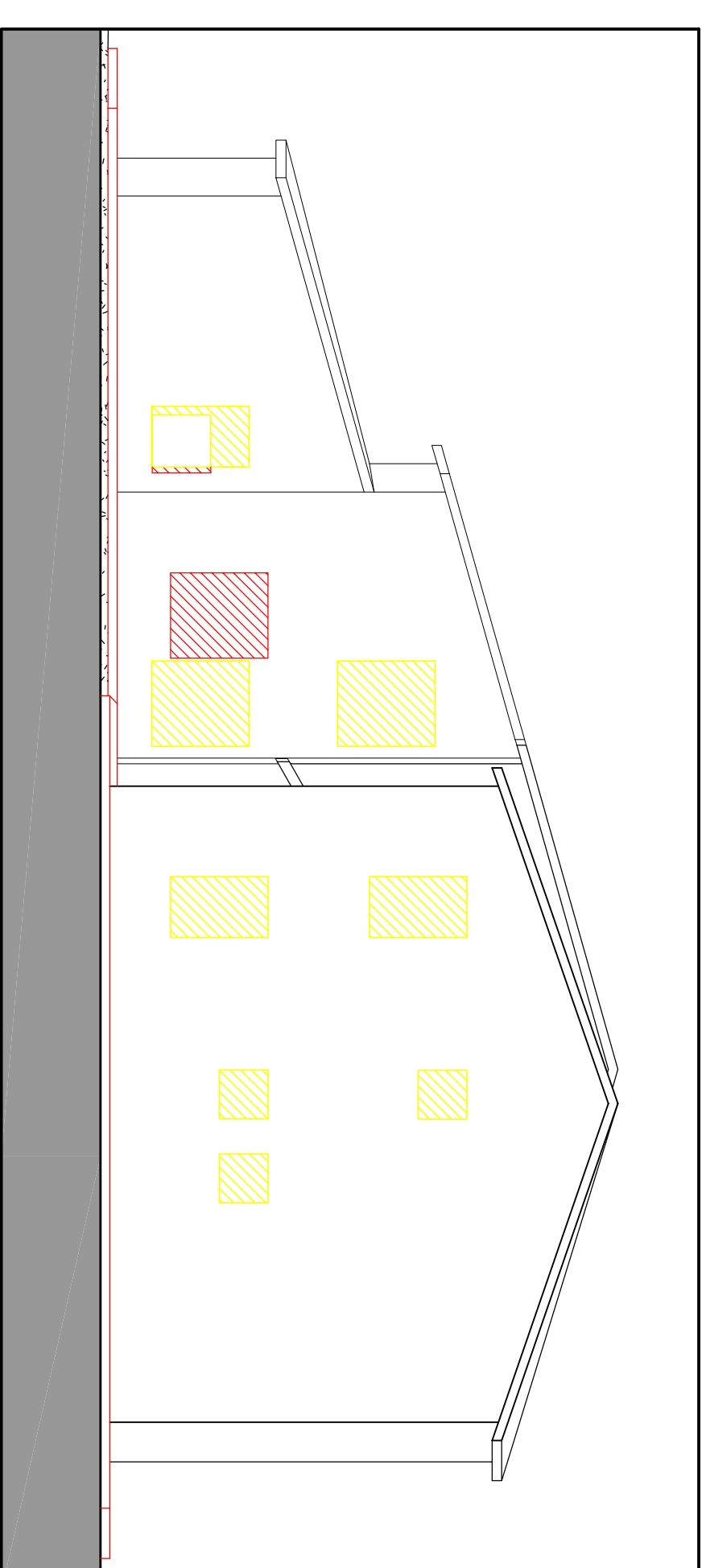

**PROSPETTO NORD**

