

COMUNE DI PRATO

PIANO ATTUATIVO
ristrutturazione edificio colonico con destinazione uffici
Località Porcile Di Sotto

richiedente: Stefin 2000 srl

progetto*: arch. Francesco Paolletti
geom. Giuseppe Ianni
*ciascuno per le proprie competenze

Collaboratori:
Monica Loti
dott. Gianluca Bonacchi

TAV. 13

STATO SOVRAPPONTO
pianta piano terra - 1° piano
scala 1:100

maggio 2013

PIANTA PIANO TERRA

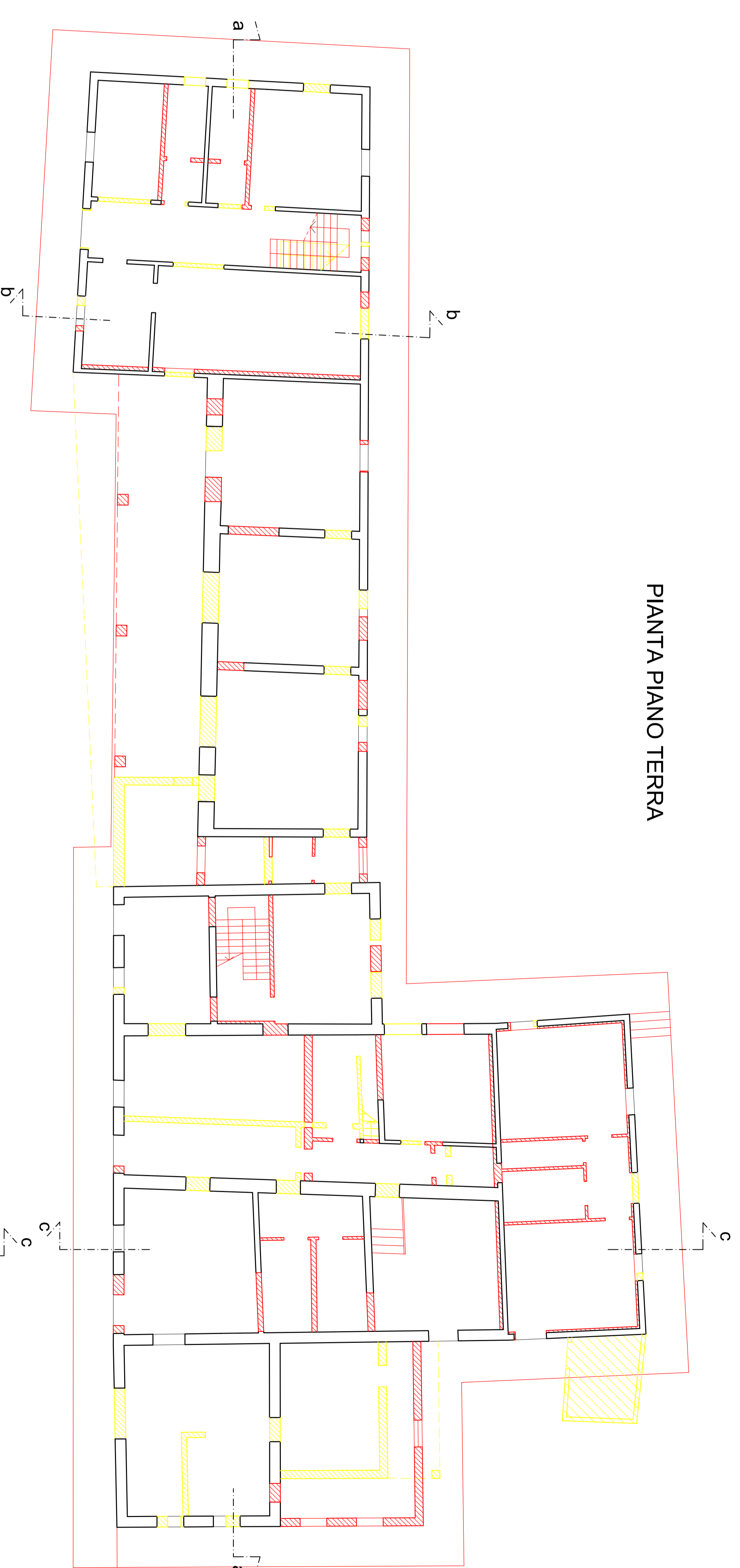

PIANTA PIANO PRIMO

