

COMUNE DI PRATO

PIANO ATTUATIVO

ristrutturazione edificio colonico con destinazione uffici

Località Porcile Di Sotto

richiedente: Stefin 2000 srl

progetto*: arch. Francesco Paoletti
geom. Giuseppe Ianni
*ciascuno per le proprie competenze

Collaboratori:
Monica Lotfi
dott. Gianluca Bonacchi

TAV. 8

STATO DI PROGETTO
prospetti

scala 1:100

maggio 2013

PROSPETTO SUD

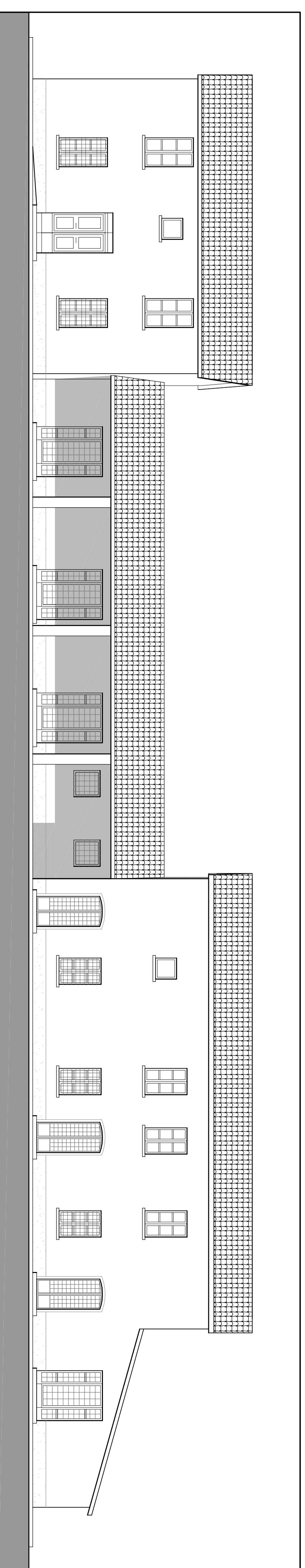

PROSPETTO EST

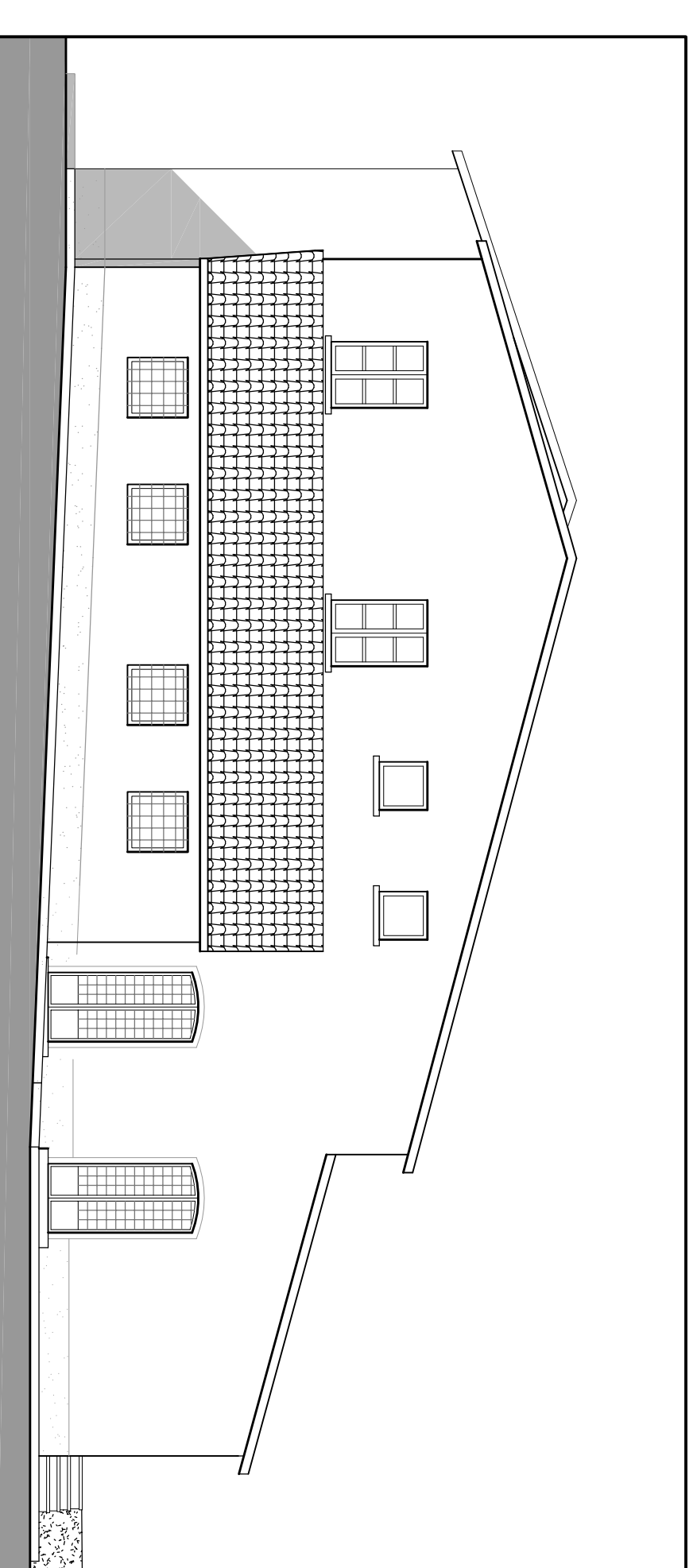

PROSPETTO OVEST

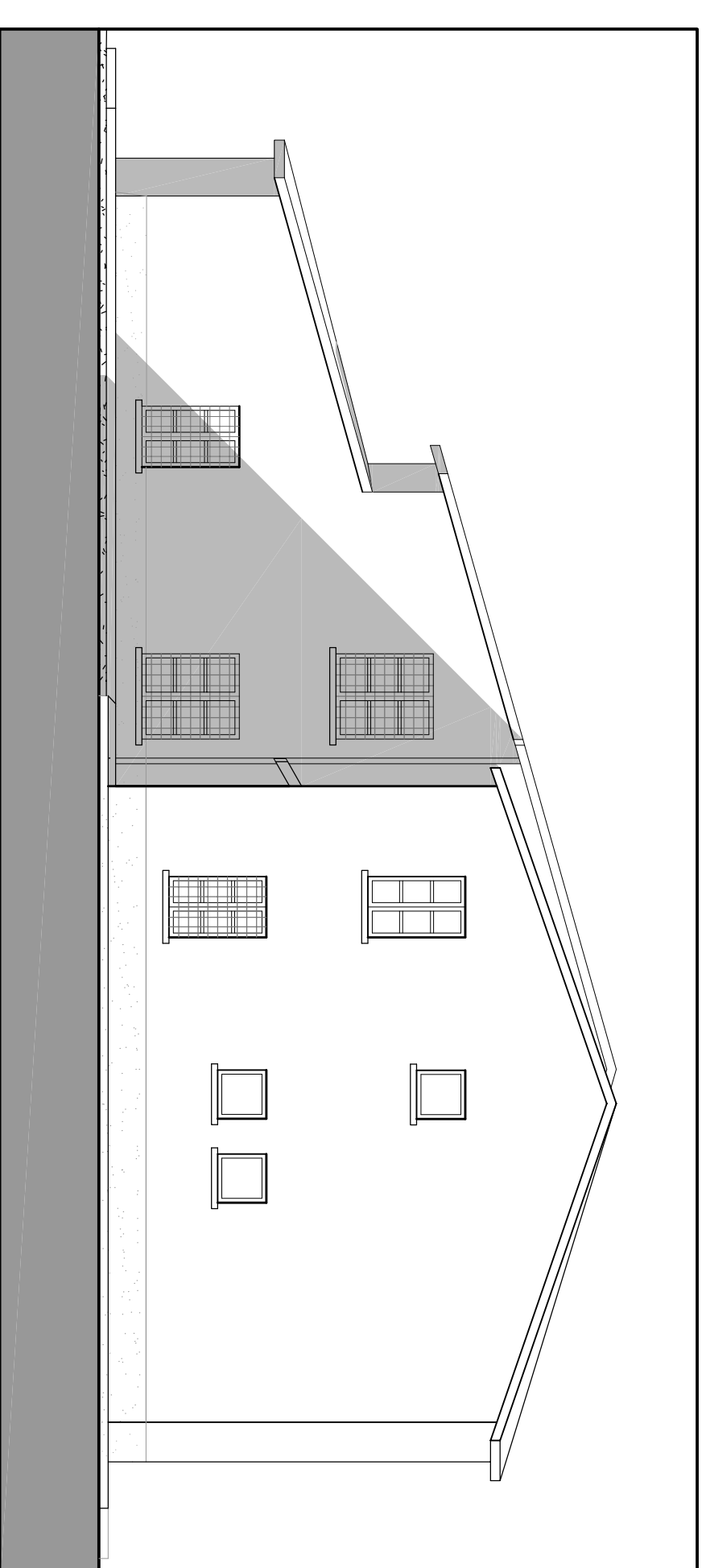

PROSPETTO NORD

