

COMUNE DI PRATO

PIANO ATTUATIVO

ristrutturazione edificio colonico con destinazione uffici
Località Porcile di Sotto

richiedente: Stefin 2000 srl

progetto*: arch. Francesco Paoletti
geom. Giuseppe Ianni

*rilasciato per le proprie competenze

Collaboratori:
Monica Lotti
dott. Gianluca Bonacchi

TAV. 7

STATO DI PROGETTO
pianta piano terra - 1° piano
scala 1:100

maggio 2013

PIANTA PIANO TERRA

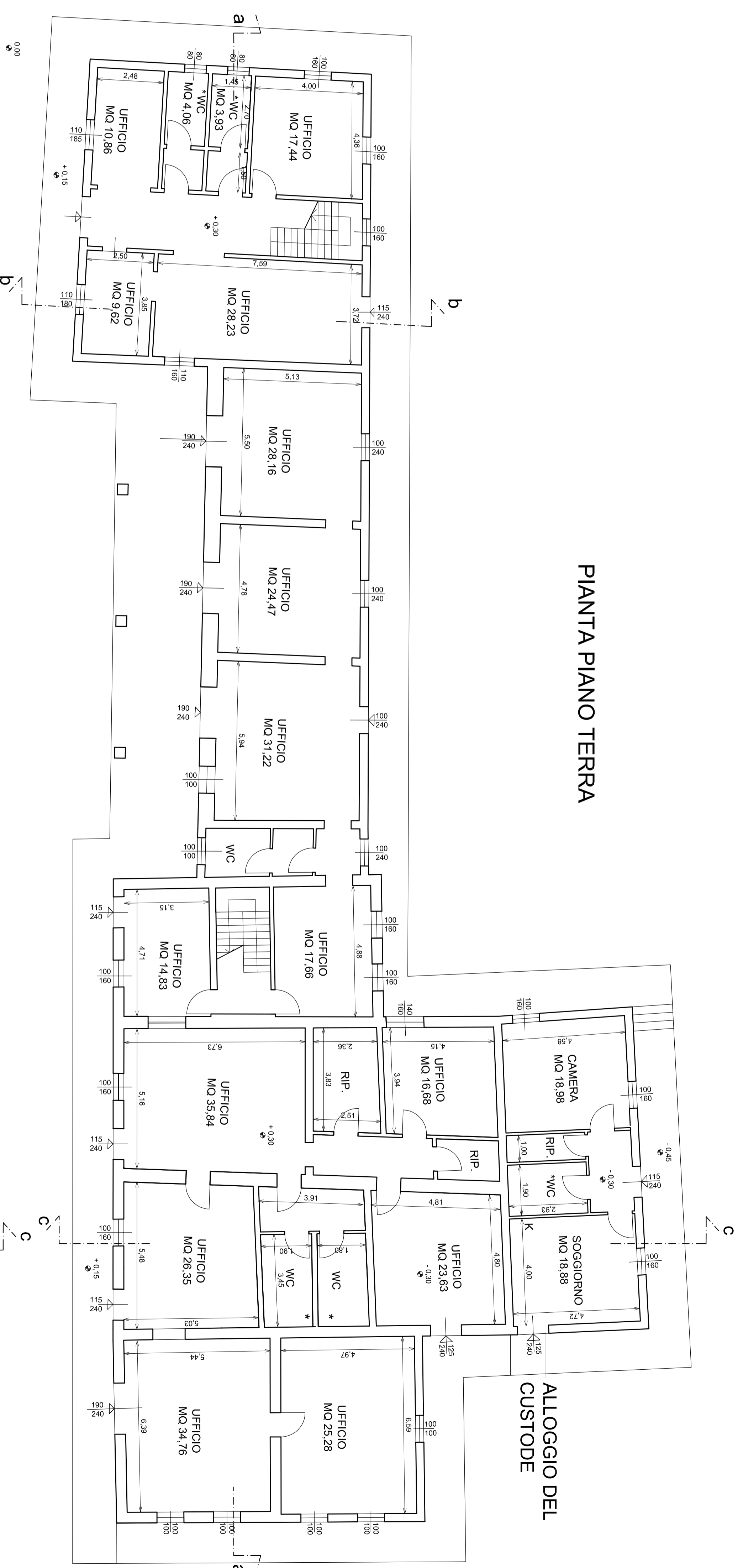

PIANTA PIANO PRIMO

