

COMUNE DI PRATO

PIANO ATTUATIVO

ristrutturazione edificio colonico con destinazione uffici

Località Porcile Di Sotto

richiedente: Stefin 2000 srl

progetto*: arch. Francesco Paoletti
geom. Giuseppe Ianni

*assunto per le proprie competenze

Collaboratori:
Monica Lotti
dott. Gianluca Bonacchi

TAV. 3

STATO ATTUALE
prospetti

scala 1:100

maggio 2012

PROSPETTO SUD

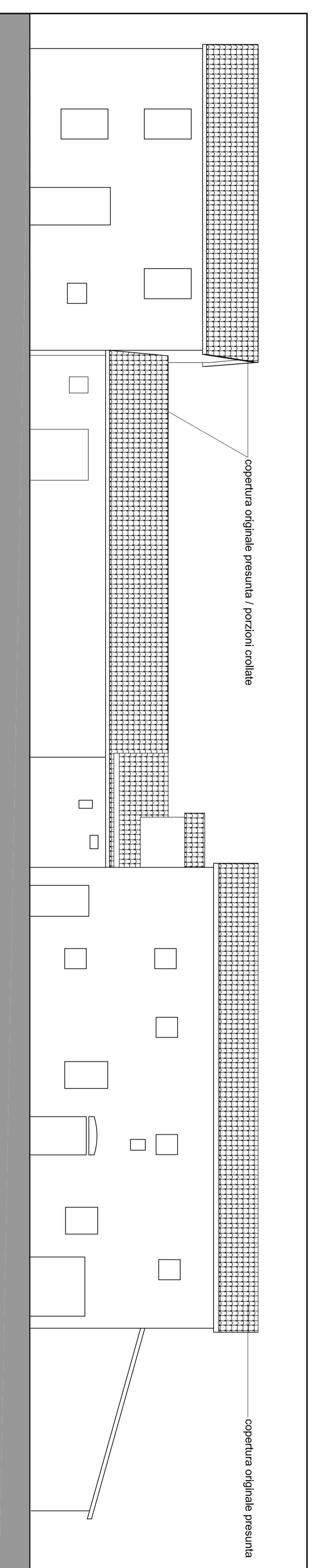

PROSPETTO EST

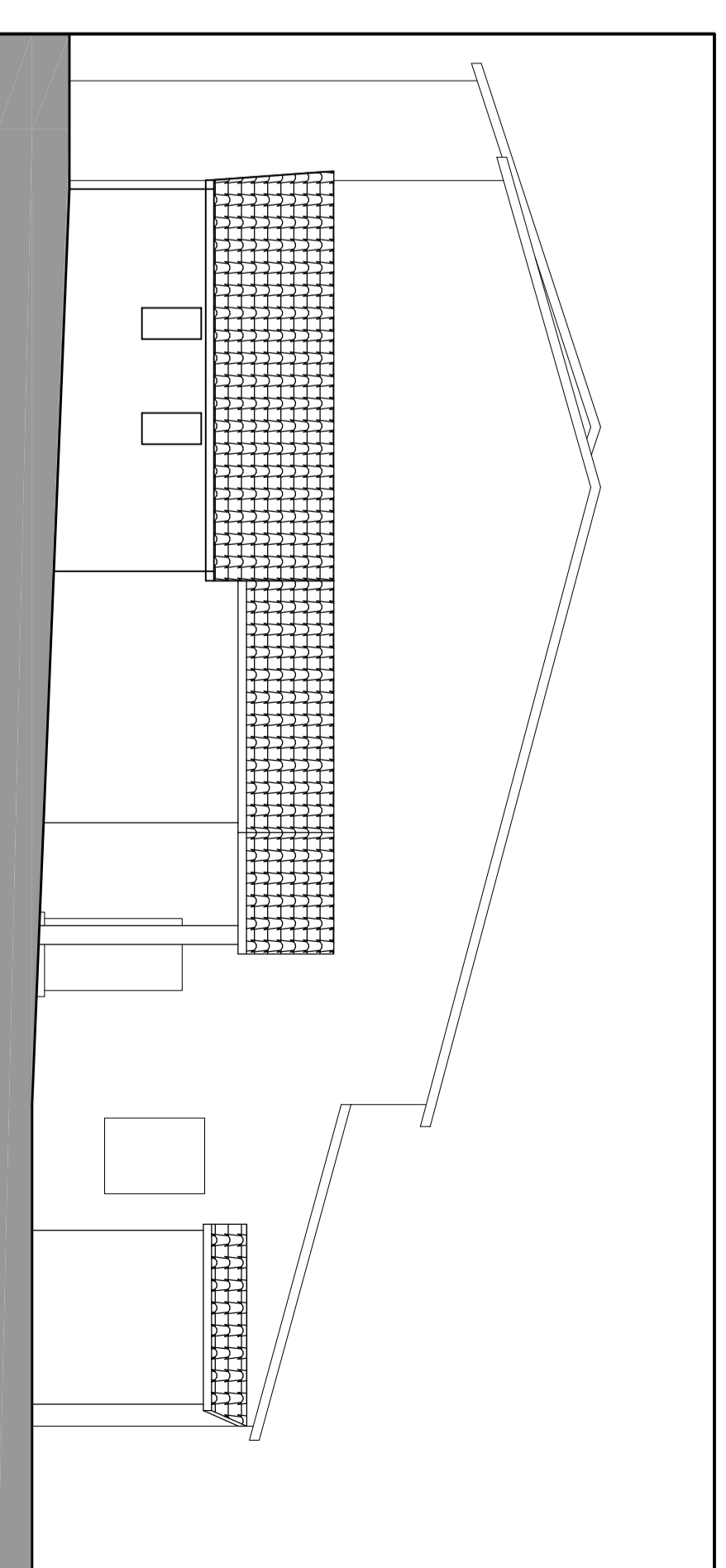

PROSPETTO OVEST

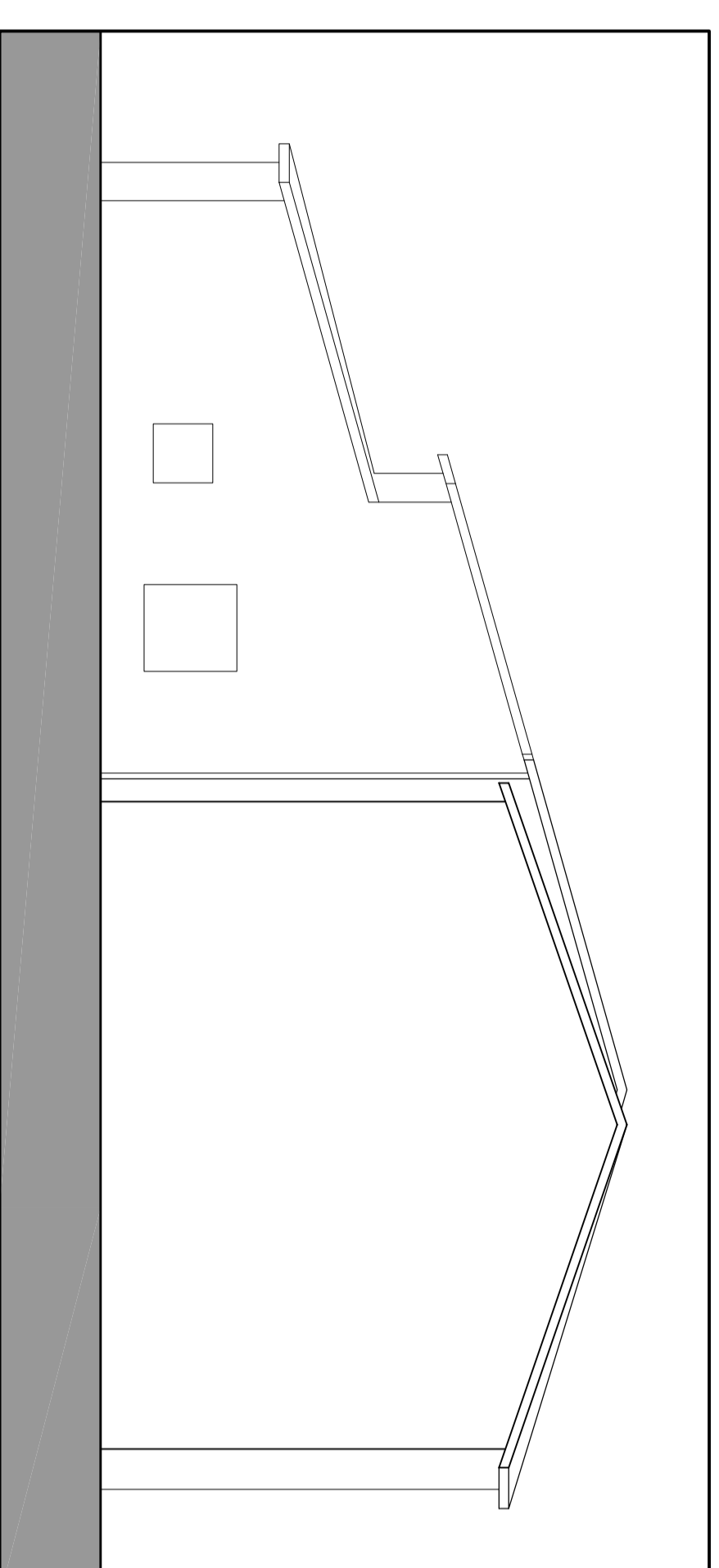

PROSPETTO NORD

