

COMUNE DI PRATO

PIANO DI RECUPERO
DELL'AREA INDUSTRIALE IN.TE.CH.
IN VIA DI CASTELNUOVO A PRATO
in variante al piano di recupero
PdR 207/2008

Proprietà
IN.TE.CH. s.p.a. International Textiles & Chemicals
via di Castelnuovo 4/A, 59100 Prato
Amministratore Unico: Sig. Paolo Castellacci

Progettista
Arch. MARCO MATTEI
via dei Renai 7, 50125 Firenze - info@marcomattei.com

Collaboratori
Arch. MARCO NARDINI, Arch. GAIA SCREPANTI, Arch. COSTANZA ZUFFA

STATO DI PROGETTO

PROSPETTI TRASVERSALI
SEZIONI TRASVERSALI

09

scala 1/100

DATA PRESENTAZIONE - LUGLIO 2013

DATA INTEGRAZIONE - FEBBRAIO 2014

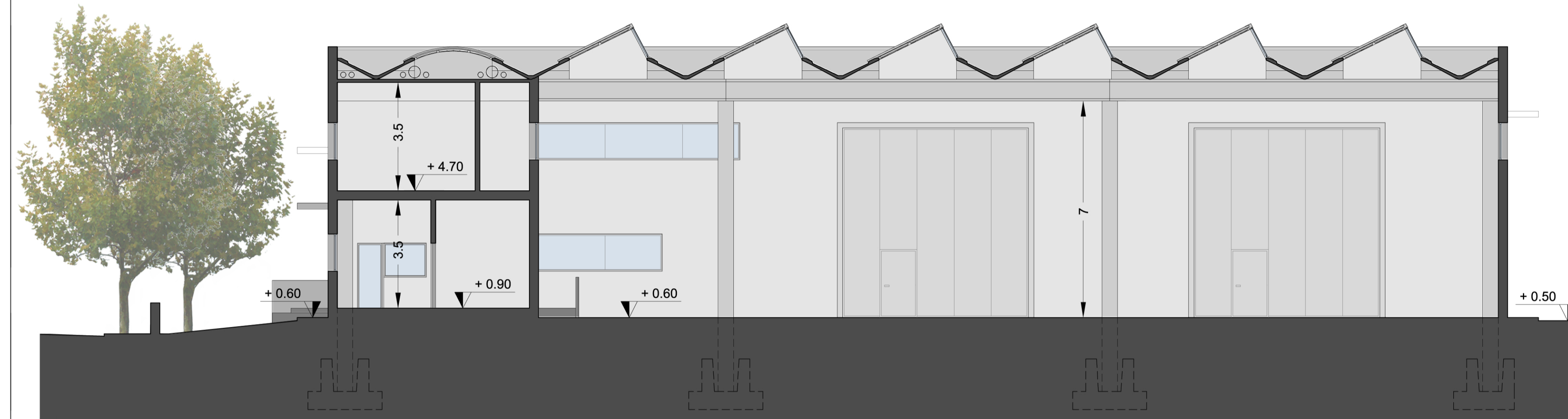

SEZIONE BB' 1/100

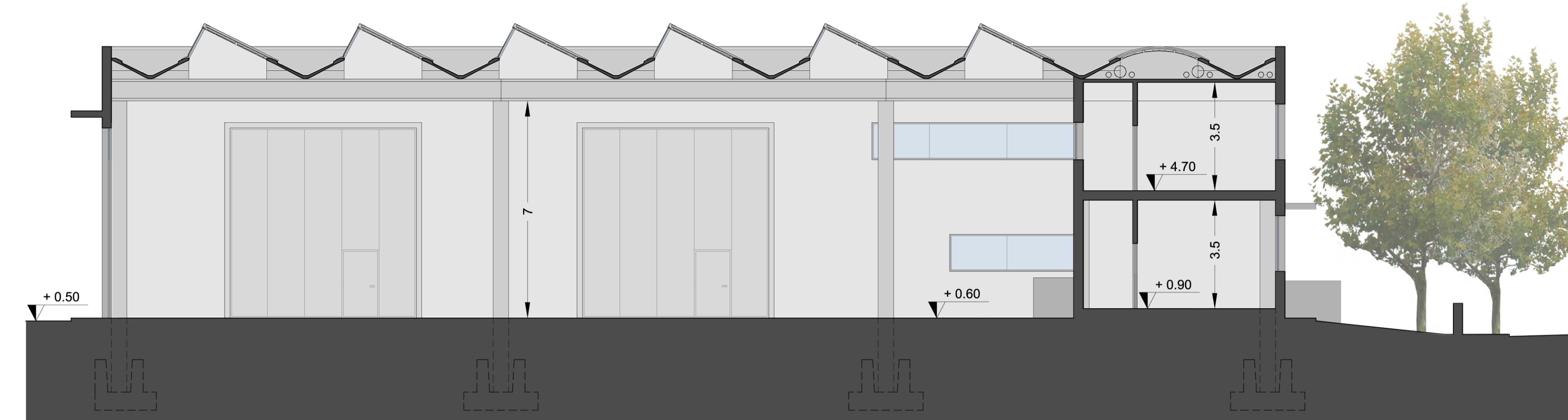

SEZIONE CC' 1/100



PROSPETTO SUD-EST 1/100



PROSPETTO NORD-OVEST 1/100

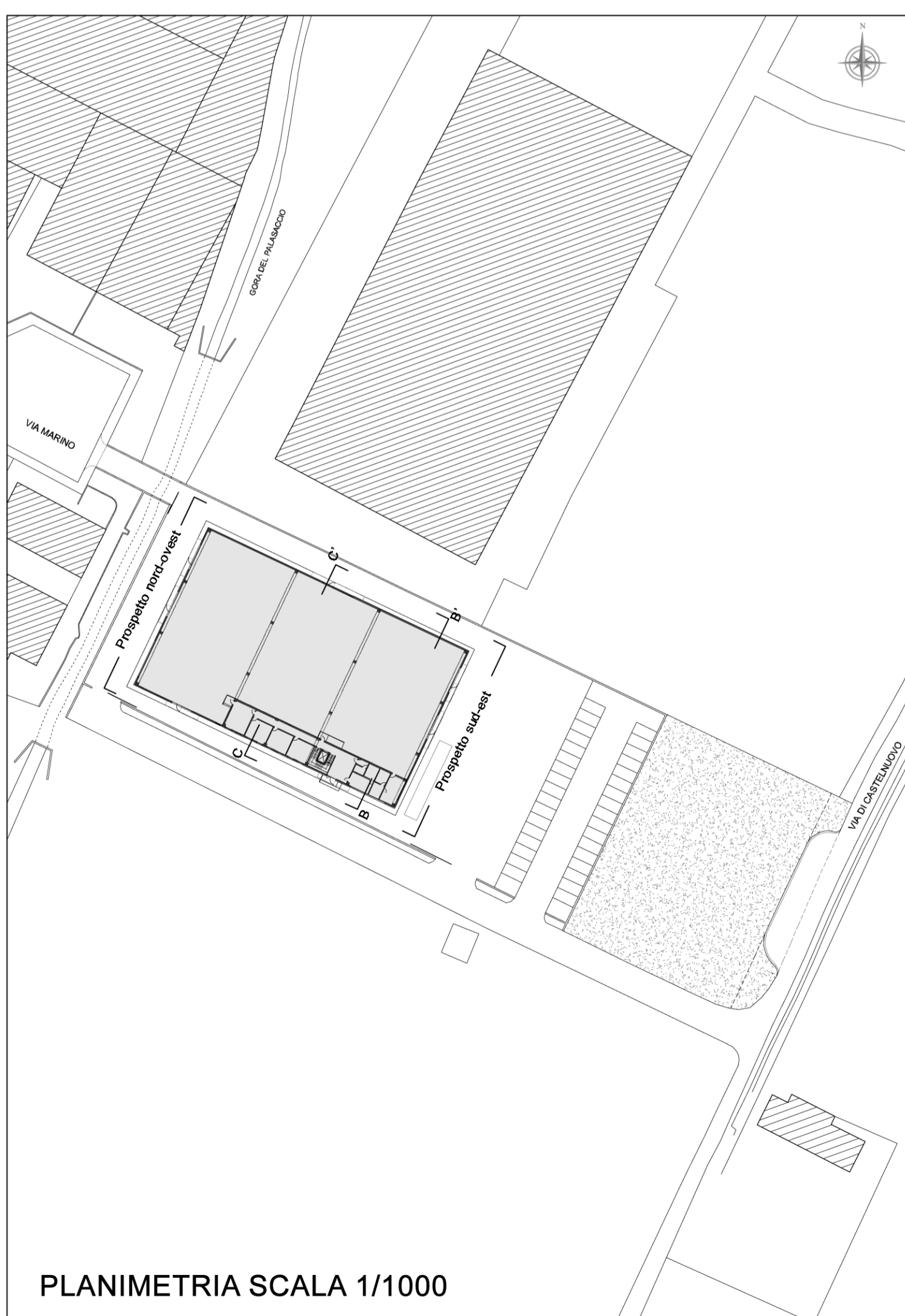

PLANIMETRIA SCALA 1/1000